

GRUNNMYND
mkv: 1 : 50

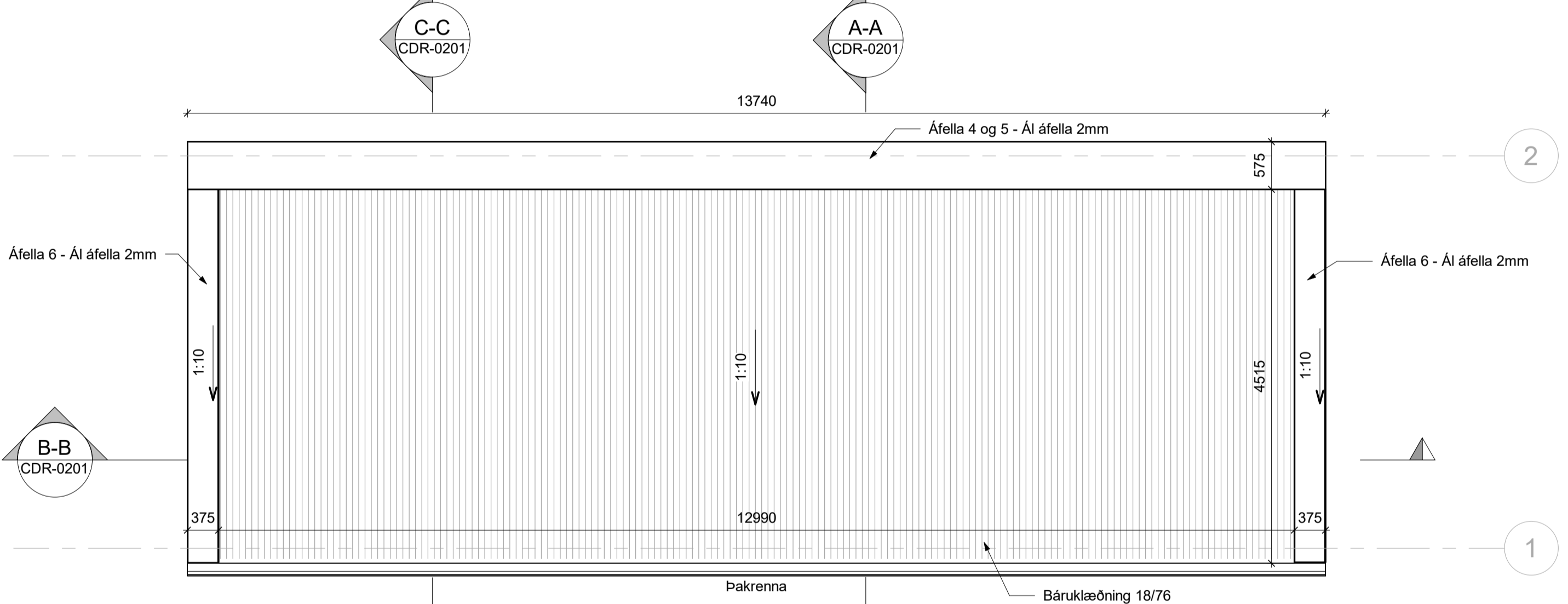

ÞAK
mkv: 1 : 50

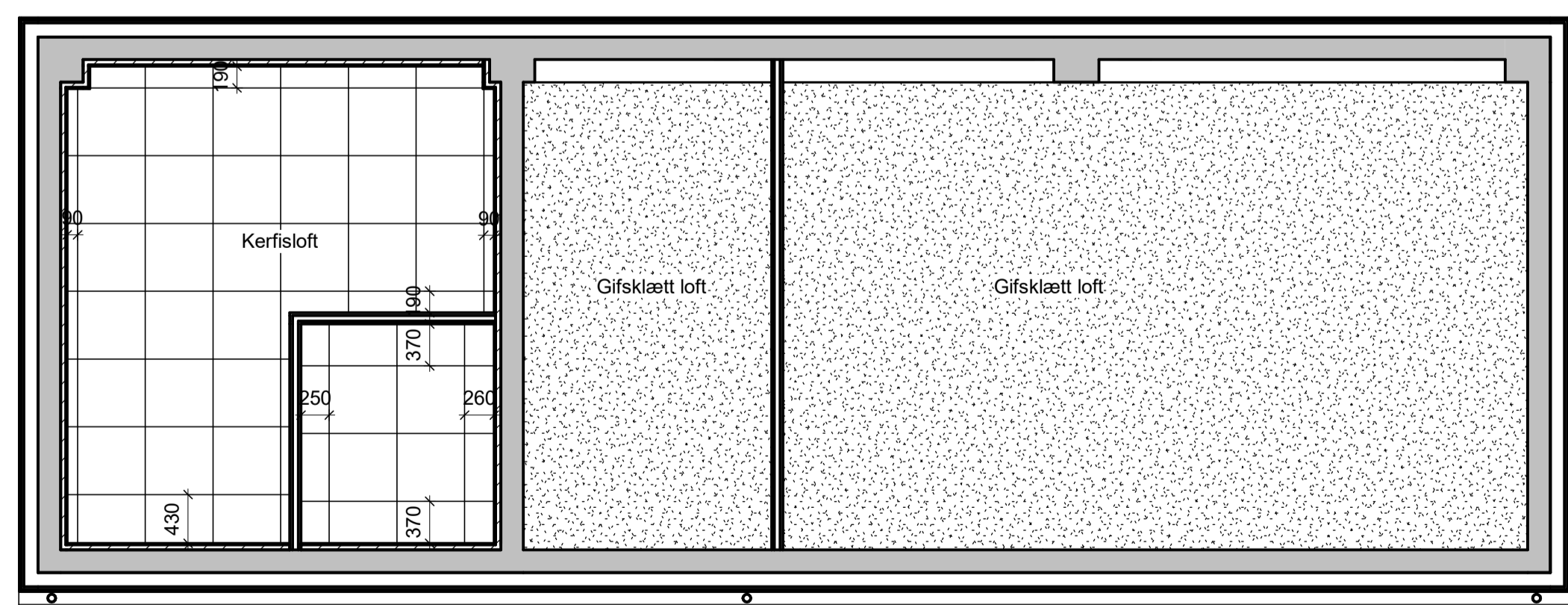

Loftaplan
mkv: 1 : 50

Gólfefni

Fílsar
Verktaki skal leggja til og leggja fílsar á gólf. Öll efni skulu falla hvert að öðru, þ.e. ekkert efni má rýra eiginleika annars (spartí, rakapétting, grunnur, lím).
Áður en lagning hefst skal mæla rakastig gólfplötu til að ganga úr skugga um að rakastig þeirra sé undir viðmiðunarmörkum límfraeioanda.
Undirvinnu gólfa:
Gera verður ráð fyrir að verktaki þurfi að gera við tilfallandi skemmdir í gólfum áður en eiginleg físlalögn hefst. Gólfín grunnast með víðeigandi gólfgrunni, sem skal vera valinn í samræmi við fyrirmæli fraeioanda gólfspartís, límefta og gólfefta.
Áður en lagning gólfefta hefst skal mæla rakastig gólfplatarín til að ganga úr skugga um að rakastig hans sé undir viðmiðunarmörkum límfraeioanda.
Vanda skal allan frágang við niðurföll og fylgja öllum leiðbeiningum fraeioanda.
Gólfíslar skal plana við aðlag gólfefti og samskeyti fílsa og aðlaegra gólfefta skal vera skv. gólfíslateikningum hönnuða.
Lím: Gólfíslaním skal vera vatnshelt og valió í samráði við söluáöla gólfíslu.
Fílsar: Gólfíslar skulu vera frá víðurkenndum fraeioanda.
Endanlegt val á físlum og alls fúgefnis ber að fá samþykkt af eiganda og hönnuði áður en framkvæmd hefst, nógu tímalega til að hægt sé að finna annað efni án þess að seinka verkþættinum.
Fúgur:
Fúgur skulu vera bornar undir hönnu. Fúgumassa skal velja í samráði við söluáöla fílsa.
Endanlegan lítu fúga skal velja í samráði við hönnu.
Vatnspéttilag: Skali vera frá víðurkenndum fraeioanda. Það skal vera úr samhangandi efnum, þ.e.a.s. að efni sem nota skal, skulu undirbyggja hvort annað og ekki rýra önnur efni. Undirlag skal vera rykfrítt, hreint og þurtt. Bera skal grunn á yfirborð skv. leiðbeiningum fraeioanda áður en sjálfvátspéttilagi er borió á. Vanda skal frágang við niðurföll og önnur gót í vatnspéttilagi t.a.m. til blöndunartækja og notast við kverkabóröa og leygjuóú skv. fyrirmælum fraeioanda.
Að öllu leyti skal fylgja fyrirmælum fraeioanda til að tryggja að ábyrgó fraeioanda gildi.
Prufa: Verktaki skal fá samþykkt sýnishorn af gólfíslalögn áður en hafist er handa við verkþættinn á fullu. Sýnishorni skal vera framkvæmt tímalega til að hægt sé að vinna nýtt sýnishorn ef það fyrri uppfyllir ekki væntingar eftirlitsáöla. Þegar sýnishorn hefur verió samþykkt getur það verió hluti af endanlegum verkþætti.
Fílsar:
Löögó er áhersla á að fagmannlega sé staóió að lögn físlanna, t.d. að fílsar verói ekki í misjafni hæó. Þegar löögó er 3 metra réttskeió á gólf skal ekki leyfó meiri skekkja á allri lengdinni en 1-3 mm. Milli einstakra fílsa má munur ekki fara upp fyrir 1,5 mm. Geró er krafa um mikla nákvæmni við físlalögnina þegar fílsar koma að aðliggjandi gólfefti. Staósetja skal físlalögn svo að hvergi sé notuó fíls sem er minni en helmingur af breidd eóla lengd þar sem því er við komió. Fílsar skulu dókk-gráar að lit og skulu nánari líta og efnisval á físlum vera háó samþykki eftirlitsmanns verkkaupa.

Véslipaó og málaó gólf:
Gólf skal vera véslipaó og málaó í tæknirými og töflurými. Hæóarmunur má hvergi vera meiri en +/- 3 mm frá uppgæfnum kótum og hvergi má muna meiru en 2 mm á fleti með 1500 mm þvermál. Þar sem niðurföll eru sýnd á gólfum skal hafa minnst 1% halla að gólfniðurfalli. Verktaki skal kynna sér geróir og þykkt gólfefta áður en gengió er frá gólfí og gæta þess að endanleg hæó gólfa verói rétt. Ef nota skal hersuefni í yfirboró skal fara eftir leiðbeiningum fraeioanda þeirra efna um magn þeirra efna og vinnuhlögun. Sama gildir um ef nota skal lítarefni í yfirboró. Þegar búió er að véslipa gólf skal verktaki mála gólf með epoxy gólfmálingu í lit RAL7042. Áður en máln hefst skulu allir fletir vera hreindir og þurrir og rakastig gólfplötu skal ekki vera meira en 2%. Verktaki skal hreinsa og mála gólf með víðeigandi efnum skv. fraeioanda gólfmálingu.

Grind yfir gryfju:
Verktaki skal sjá um að setja grindargólf yfir gryfjur í töflurými skv. teikningum. Grindargólf skal vera úr Weland ristum eóla sambærilegu og skal notast við festingar og leiðbeiningar frá fraeioanda grindargólfs við uppsetningu. Sjá delleteikningar fyrir útfærslu.

Gólfístar:
Verktaki skal leggja fram lísta í samræmi við teikningar. Lístar skulu vera úr áli skv. delleteikningum. Frágangslístar skulu vera allsáttar þar sem gólf og veggur mættast. Verktaki skal nota víðeigandi efni/festingar skv. fraeioanda til þess að koma fyrir lístum og festa þá. Mikilvægt er að frágangur á samskeytum sé snyrtilegur.

Innveggir

Léttir gífsveggir:
Framkvæmd: Verktaki skal leggja til og setja upp léttu innveggi, samkvæmt teikningum og veggjafiríliti, ásamt festingum og öllu tilheyrandi sem þarf til að fullklára verkþættinn.
Aóferó: Vinnubrögó skulu miðast við góðar hefóir og venjur. Verktaki skal kynna sér hverja veggjatypu fyrir sig áður en uppsetning hefst. Setja skal styrkingar í veggir fyrir innréttingar og búnaó þar sem það á við. Þá skal verktaki einnig gera ráó fyrir, útbúa og ganga frá úrtökum í veggir fyrir búnaó þar sem það á við.
Steyptur innveggur:
Framkvæmd: Verktaki skal leggja til og setja upp frágang á steypnum innvegg, samkvæmt teikningum og veggjafiríliti, ásamt festingum og öllu tilheyrandi sem þarf til að fullklára verkþættinn.
Aóferó: Mála skal við uppbyggingu frá víðurkenndum fraeioanda og fyrirmælum varóandi frágang og uppsetningu. Verktaki skal kynna sér hverja veggjatypu fyrir sig áður en uppsetning hefst. Setja skal styrkingar í veggir fyrir innréttingar og búnaó þar sem það á við. Þá skal verktaki einnig gera ráó fyrir að rafvirkjar og pípari fá tíma til þess að koma fyrir lögunum þar sem það á við, áður en vegg er lokaó. Koma þarf fyrir, útbúa og ganga frá úrtökum í veggir fyrir búnaó þar sem það á við.

Steyptir útveggir og innveggir í þjónusturými veróla klæðdir að innan skv. teikningum og veggjafiríliti. Sjá uppbyggingu veggja á teikningu í veggjafiríliti.

Málun

Málun og spórtlun gífsveggja:
Verktaki skal spartla og mála alla gífsveggi, ásamt öllu tilheyrandi sem þarf til að fullklára verkþættinn.
Spartla skal alla gífsveggi og slípa þar til flóturinn er oróin sléttur og gallalaus, setja skal úthornalista á öll horn spartla og slípa. Öll samskeyti skulu vera frágengin með víðeigandi pappírsbóröa. Í votryjum skulu veggir spartlaóir með rakaspartli. Yfirborómeóhóndla skal spartlaóa veggir með vantspynnanlegri grunnmálingu án mengunar af leysiefnum. Mála skal yfir grunn með vantspynnanlegri, lyktarlaustrí akrýlmálingu sem inniheldur enginn leysiefni, ammóníak eóla formaldehýó. Gjástíg á málingu skal ekki vera hærrí en 7%. Mála skal að lágmarki tvær umferóir.
· VOC-efni: Skv. reglugeró 1025/2005.
· Efnisnotkun ekki minni en 0,1 l/m² í umferó.
· Lítur: Hvítur, RAL NCS S 0500 N/ RAL 9016 sem almennur litur.
· Endanlegt lítarval á að gerast í samráði við hönnu.

Málun og spórtlun steyptra veggja:
Verktaki skal spartla og mála, steyptra innveggi ásamt innri hlío útveggja og öllu tilheyrandi sem þarf til að fullklára verkþættinn.
Heilspartla skal alla steyptra veggir með víðeigandi- og víðurkenntu spartli og slípa þar til flóturinn er oróin sléttur og gallalaus. Yfirborómeóhóndla skal heilspartlaóa veggir með vantspynnanlegri grunnmálingu án mengunar af leysiefnum. Mála skal yfir grunn með vantspynnanlegri, lyktarlaustrí plasmálingu sem inniheldur enginn leysiefni, ammóníak eóla formaldehýó. Gjástíg á málingu skal ekki vera hærrí en 7%. Mála skal að lágmarki tvær umferóir.
· VOC-efni: Skv. reglugeró 1025/2005.
· Efnisnotkun ekki minni en 0,1 l/m² í umferó.
· Lítur: Hvítur, RAL NCS S 0500 N/ RAL 9016 sem almennur litur.
· Endanlegt lítarval á að gerast í samráði við hönnu.

Spórtlun steyptra útveggja að innan
Verktaki skal spartla steyptra útveggi að innan:
· Múrefni: Múrefni skv. EN 998-2
· Leyfleg frávik:
· Lengd og breidd ± 1,5mm
· Hæó ± 1,5mm
· Spart: Hefóbundió sandspartí. Heilspartlaó

Innveggir

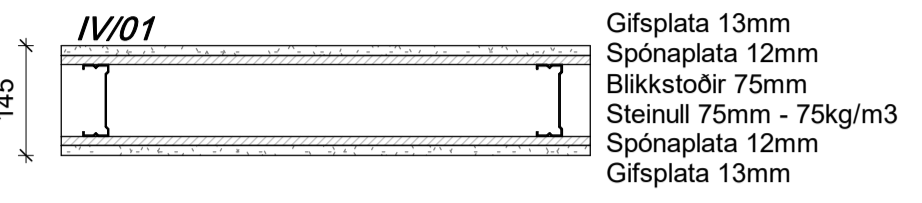
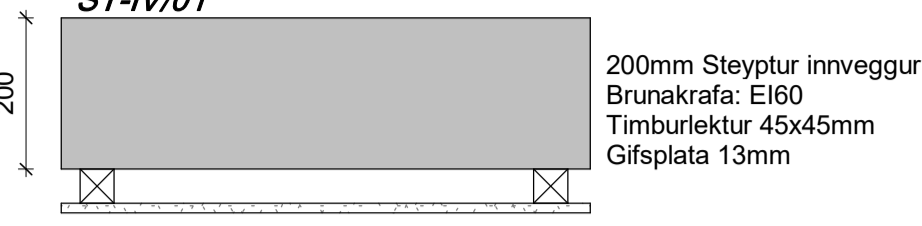

Útveggir

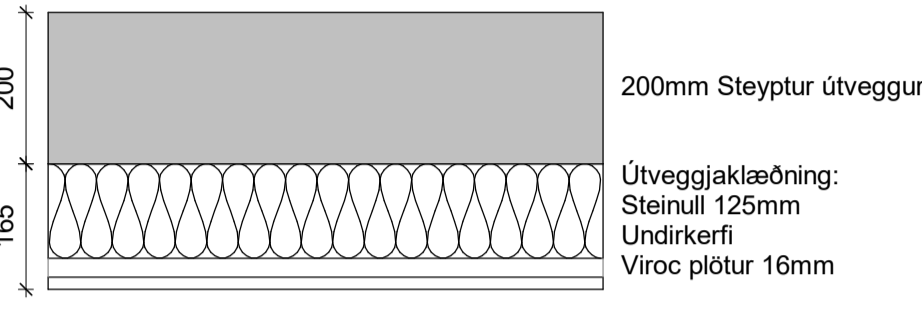

Veggjafirilit

mkv: 1 : 10

SKÝRINGAR:
Allir málsetningar eru í mm nema annað sé tekió fram
Allir hæóarkótar eru í m
Allir hæóarkótar eru í ISH2004
Öll hrit eru í ISNET93

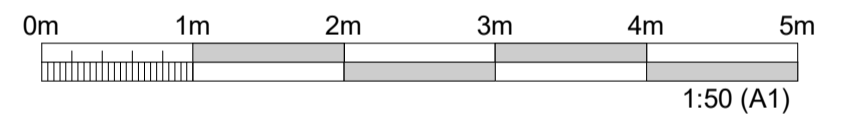

ÚTGÁFUFRILL					
ÚTG.	DAGS.	SKÝRINGAR	HANNAD	YFIRF.	SAMB.
01	11.01.2024	BYGGINGARTEIKNING	SIS	AMS	AMS

DAGS. UNDRISKRIFTAR	F.H. MANNVITS (NAFN OG KT.)
01.03.2024	Andri Martin Sigurósson, kt: 170583-4429 amnsn@cowi.com s: 8219839
DAGS. UNDRISKRIFTAR	SAMRÆMINGARHÖNNUÐUR / HÖNNUNARSTJÓRI (NAFN OG KT.)
01.03.2024	Andri Martin Sigurósson, kt: 170583-4429 amnsn@cowi.com s: 8219839

BYGGT Á ADALUPPDRAÓTTUM - DAGS.: 28.03.23 - ÚTGÁFA: 01

HÖNNUÐUR

MANNVIT
Údarhvafi 6 203 Kópavogi Sími: 422 3000 Fax: 422 3001
www.mannvit.is mannvit@mannvit.is Kt: 430572-0169
© ÖLL AÖFNÖT OG AÖFRITUN TEIKNINGAR, AÖ HLUTA EÓLA HEILD, ER HÁÓ SKRIFLEGU LEYFI HÖFUNDA.

HEITI VERKS
Stóðvarhús II - Mhl. 19
Óseyrarbraut 16
220 Hafnarfjörður

HEITI TEIKNINGAR
VERKTEIKNING
Grunnmynd

FRUMÚTGÁFA	MKV.	STÆRD
07.03.24	1 : 50	A1
VERKNÚMÉR	VERKHLUTI	TEIKNINGANÚMÉR
2.110.157	000	CDR-0101
ÚTGÁFA		
		01

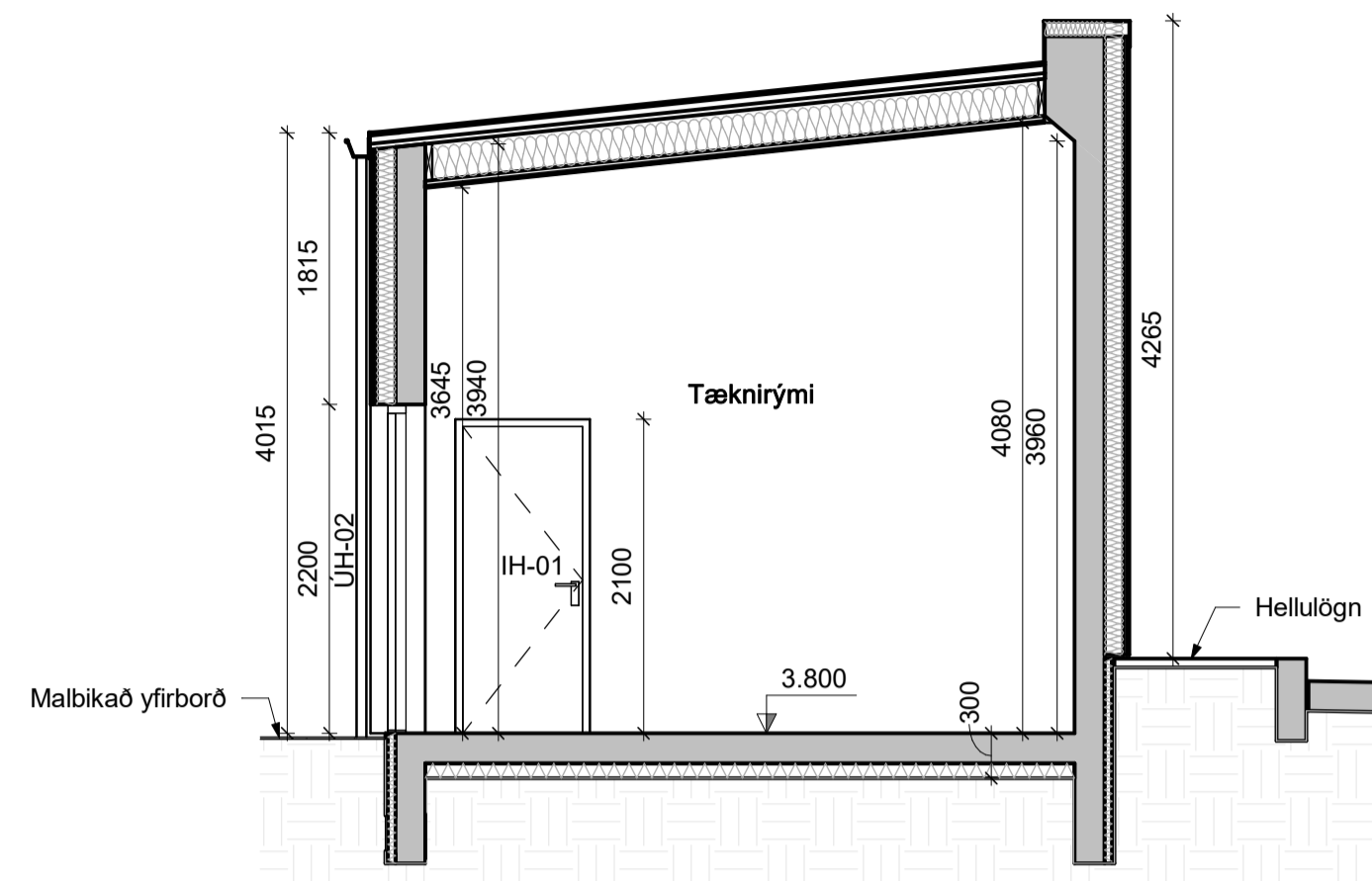

A-A
mkv: 1 : 50

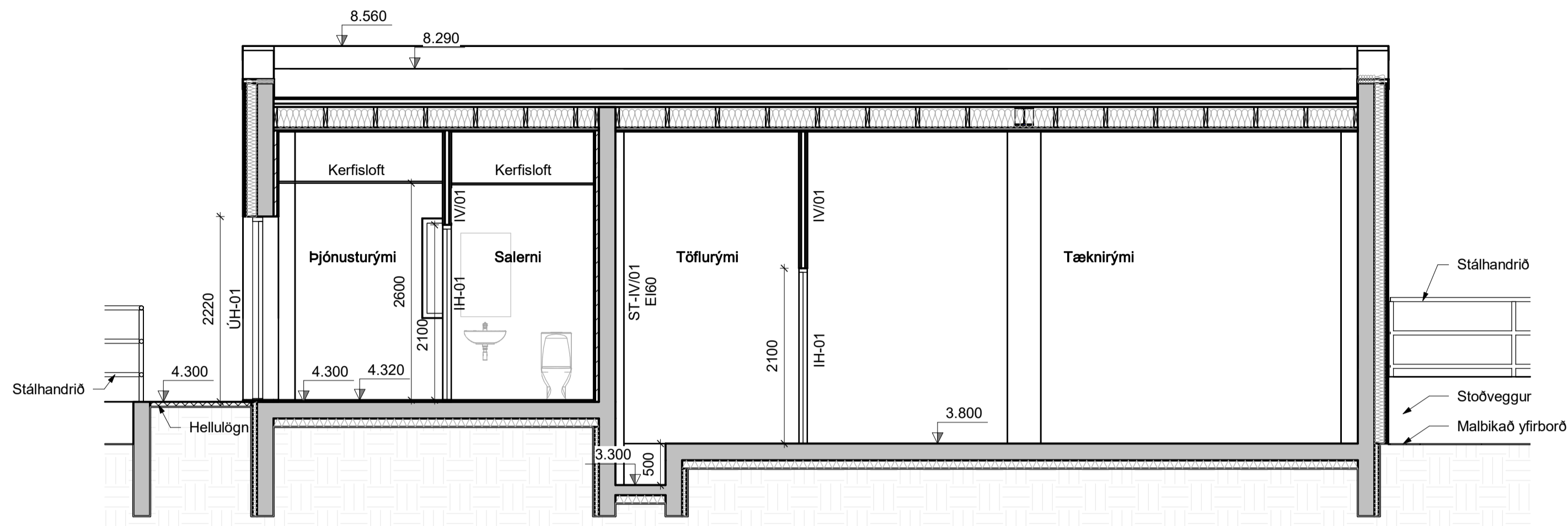

B-B
mkv: 1 : 50

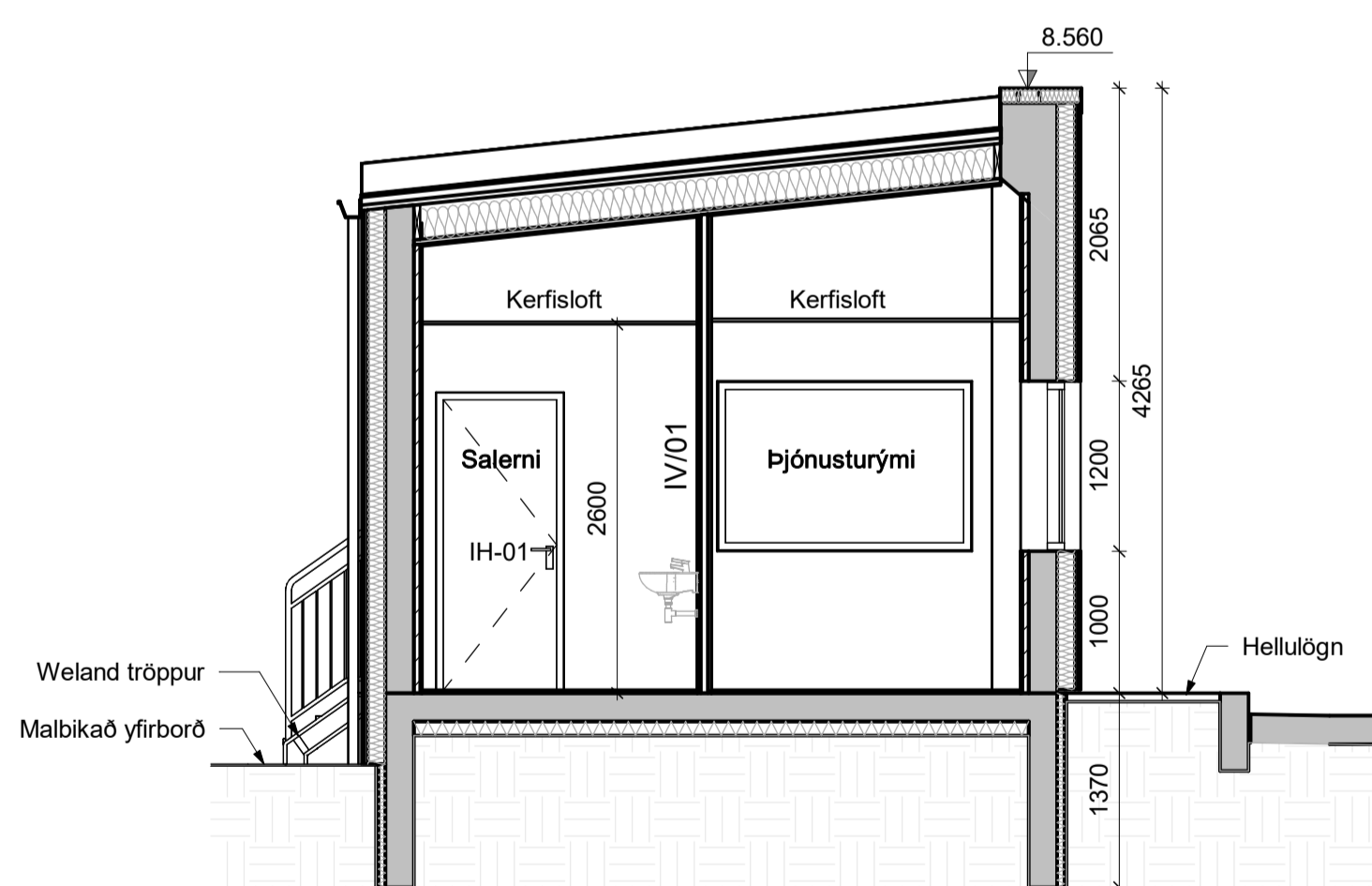

C-C
mkv: 1 : 50

Loft

Verktaki skal sjá um alla vinnu við uppsetningu og frágang lofta. Verktaki skal bjóða heildstæðar kerfisausnir frá viðurkenndum og reyndum framleiðendum og leggja fram upplýsingar um lausnir og frágang sem kerfið býður og verkkaupi samþykktir. Þar sem lagnir/stokkar koma fyrir ofan niðurtekin loft skal verktaki sjá til þess að allar lagnir/stokkar verði frágengnar áður en lofti verður lokað. Mögulegt er að hnika verði til festingum og festislám vegna t.d. loftstokkalagna. Innifalið í vinnu við loftaklæðningar er að taka úr loftum fyrir löpum, brunaskynjurum, lofttúðum o.s.frv. og skal sú vinna unnin í samvinnu við viðkomandi verktaka. Óli op eða gót fyrir lagnir eða búnað skal innifela í hverjum verklið fyrir sig. Endanlegt val á loftum skal samþykkt af hönnuði og eftirlitsmanni verkkaupa.

Kerfislöft: Kerfislöft verður í þjónusturými og salerni þjónusturýmis. Framkvæmd: Verktaki skal leggja til og setja upp kerfislöft (hjóðeyfiplötur), ásamt festingum og öllu tilheyrandi sem þarf til að fullklára verkþáttinn. Aðferð: Grindin skal hengd upp í rétta hæð miðað við teikningar hönnuða með bar til gerðum upphengjum sem tilheyrja kerfinu. Meðfram köntum skal setja Z-vegglista/skuggavegglista og skulu listarnir vera hluti þessa verkþátts. Uppsetning skal vera skv. fyrirmælum framleiðanda. Götun fyrir lögnum og búnaði skal vera innifalin í tilbóðslu þessum. Litur skal vera valinn í samræði við verkkaupa og af hönnuði. Innifalið í skal vera undirbygging fyrir festingar og búnað skv. teikningum hönnuða.

Gífsklætt loft: Loft í tæknirými og töflurými verður klætt með gífsi skv. teikningum. Loft fyrir ofan kerfislöft í þjónusturými skal vera klætt með gífsi fyrir ofan kerfislöft.

Járn og blikksmiði

Handrið: Verktaki skal, hanna, leggja til og setja upp stálhandrið samkvæmt teikningum, ásamt festingum og öllu tilheyrandi sem þarf til að fullklára verkþáttinn.

Handrið eru stáleinngar, með jöfnu bili milli plíara, sem skal smíða skv. teikningum hönnuða úr flatstáli og sem boltast við burðarvirki. Hæð frá yfirborði gönguleiðar skal ekki vera minna en 1100 mm. Allar samsetningar skulu vera heilsóðnar. Verktaki skal bera framleiðsluteikningar og litaprufu undir hönnuð. Suður skulu almennt útsæðar þannig að þær séu áferðarfallagar. Allar suður skal gjall hreinsa, burstu og slípa til ef um miklar djöfnur er að ræða. Óli sár, eftir kveikingu og suðulás skulu slípuð burt. Verktaki skal jafnframt fjarlægja óli ummerki eftir hjálpartæki við suðuvinnu.

Þakrennur: Verktaki skal setja upp og ganga frá þakrennum á þaki ásamt öllu efni og vinnu sem þarf til að fullklára verkþáttinn. Verktaki leggur til og kemur fyrir þakrennum úr áli eða heitgalvanhúðuðu stáli og með húð úr polyester lakki. Þakrennur skulu vera með niúrfallsstútum og laufnist og hafa þvermál amk. 100 mm.

Rennubönd og festingar á niúrfallsrórum skulu vera af nægjanlegum fjölda og nægjanlegum styrk til þess að þau þoli þá árun sem hún mun verða fyrir. Hámark 0,7 m á milli rennubanda. Allar skrúfur og festingar skulu vera heitgalvanhúðaðar. Um festingar á rennuböndum fylgja leiðbeiningum framleiðanda.

Litur þakrenna skal vera RAL9010

Þakniðurföll: Verktaki skal setja upp og ganga frá þakniðurföllum ásamt öllu efni og vinnu sem þarf til að fullklára verkþáttinn. Verktaki leggur til og kemur fyrir þakniðurföllum úr áli eða heitgalvanhúðuðu stáli og með húð úr polyester lakki. Niúrfallsrör skulu vera 90 mm að þvermáli.

Festingar á niúrfallsrórum skulu vera af nægjanlegum fjölda og nægjanlegum styrk til þess að þau þoli þá árun sem hún mun verða fyrir. Allar skrúfur og festingar skulu vera heitgalvanhúðaðar. Um festingar á niúrfallsrórum skal fylgja leiðbeiningum framleiðanda.

Litur niúrfallsröra skal vera RAL9010. Gæta skal sérstaklega að því að allt efni og festingar séu þannig að ekki sé um spennunum að ræða á milli efna. Allt efni og frágangur skal miða að því að hvergi komi til tæringar.

Lóðarfrágangur

Hellulögn: Verktaki skal útvæga og leggja hellur ásamt ilagnarsandi eins og fram kemur á teikningum. Allar hellulagnir skulu vera á þjappaðri malarfyllingu minnst 60 cm á þykkt. Ofan á malarfyllinguna komi 5 cm ilagnarsandur (hellusandur), sem hellumar leggja á. Verktaki skal jafna svæðin eftir því sem hæðir á teikningum/uppdráttum gefa til kynna.

Hellusvæði skal jafna í réttar hæðir í samræmi við teikningar. Sandurinn skal þjappaður í tveimur umferðum með jarðvegspjöppu, áður en leiðurum (rórum eða prófilum) er komið fyrir og þeir stíllir af í réttar hæðir. Gæta skal þess sérstaklega að yfirhæð sé 10-15 mm. við fasta fleti (s.s. malbik, steypu) og kanta. Trygging skal að vatn renni örugglega frá húsi með viðeigandi vatnshalla í hellulögn. Skafið er með réttshönd eftir leiðurum til að fá jafnan flöt. Fylla skal vandlega í raufar eftir leiðara áður en hellulögn hefst. Hellur skal leggja þannig að þær hvíli á öllum fletinum og hvergi verði mishæðir á hellubrunum. Ekki verður greitt fyrir sögun sem stafar af ónákvæmni verktaka í útsetningum. Óheimilt er að steypa í glufur á hellulögn.

Malbikað yfirborð: Yfirborð utan við hús þar sem ekki er hellulagt verður malbikað.

Tröppur: Verktaki skal sjá um að setja tröppur niður á malbikað plan skv. teikningum. Tröppurnar skulu vera Weland tröppur úr stáli eða sambærilegu og skal notast við festingar og leiðbeiningar frá framleiðanda við uppsetningu.



SKÝRINGAR:
Allar málsetningar eru í mm nema annað sé tekið fram
Allir hæðarkátar eru í m
Allir hæðarkátar eru í ISH2004
Óli hnt eru í ISNET93

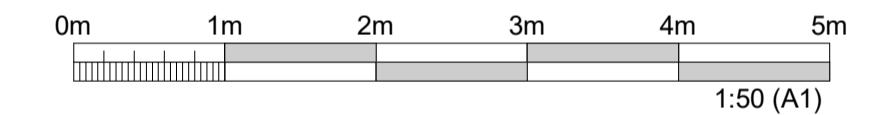

ÚTGÁFUFERILL					
ÚTG.	DAGS.	SKÝRINGAR	HANNAÐ	YFIRF.	SAMP.
01	11.01.2024	BYGGINGARTEIKNING	SIS	AMS	AMS

DAGS. UNDRISKRIFTAR	F.H. MANNVITS (NAFN OG KT.)
01.03.2024	Andri Martin Sigurðsson, kt: 170583-4429 amnsn@cowi.com s: 8219839

DAGS. UNDRISKRIFTAR	SAMRÆMINGARHÖNNUNUR / HÖNNUNARSTJÓRI (NAFN OG KT.)
01.03.2024	Andri Martin Sigurðsson, kt: 170583-4429 amnsn@cowi.com s: 8219839

BYGGT Á ADALUPPDRATTUM - DAGS.: 28.03.23 - ÚTGÁFA: 01

HÖNNUNUR

MANNVIT
Útdarfarvi 6 203 Kópavogi Sími: 422 3000 Fax: 422 3001
www.mannvit.is mannvit@mannvit.is Kt: 430572-0169
© ÖLL AFNOT OG AFRITUN TEIKNINGAR, AD HLUTA EDA HEILD, ER HÁÐ SKRIFLEGU LEYFI HÖFUNDA.

HEITI VERKS
Stöðvarhús II - Mhl. 19
Óseyrarbraut 16
220 Hafnarfjörður

HEITI TEIKNINGAR
VERKTEIKNING
Snið

FRUMÚTGÁFA	MKV.	STÆRD
07.03.24	1 : 50	A1
VERKNÚMÉR	VERKHLUTI	TEIKNINGANÚMÉR
2.110.157	000	CDR-0201
ÚTGÁFA		
		01



Samþykkt
Hafnarfjörður
Byggingarfulltrúi

SKÝRINGAR:

Allar málseiningar eru í mm nema annað sé tekið fram
Allir hæðarkótar eru í m
Allir hæðarkótar eru í ISH2004
Óli hnit eru í ISNET93

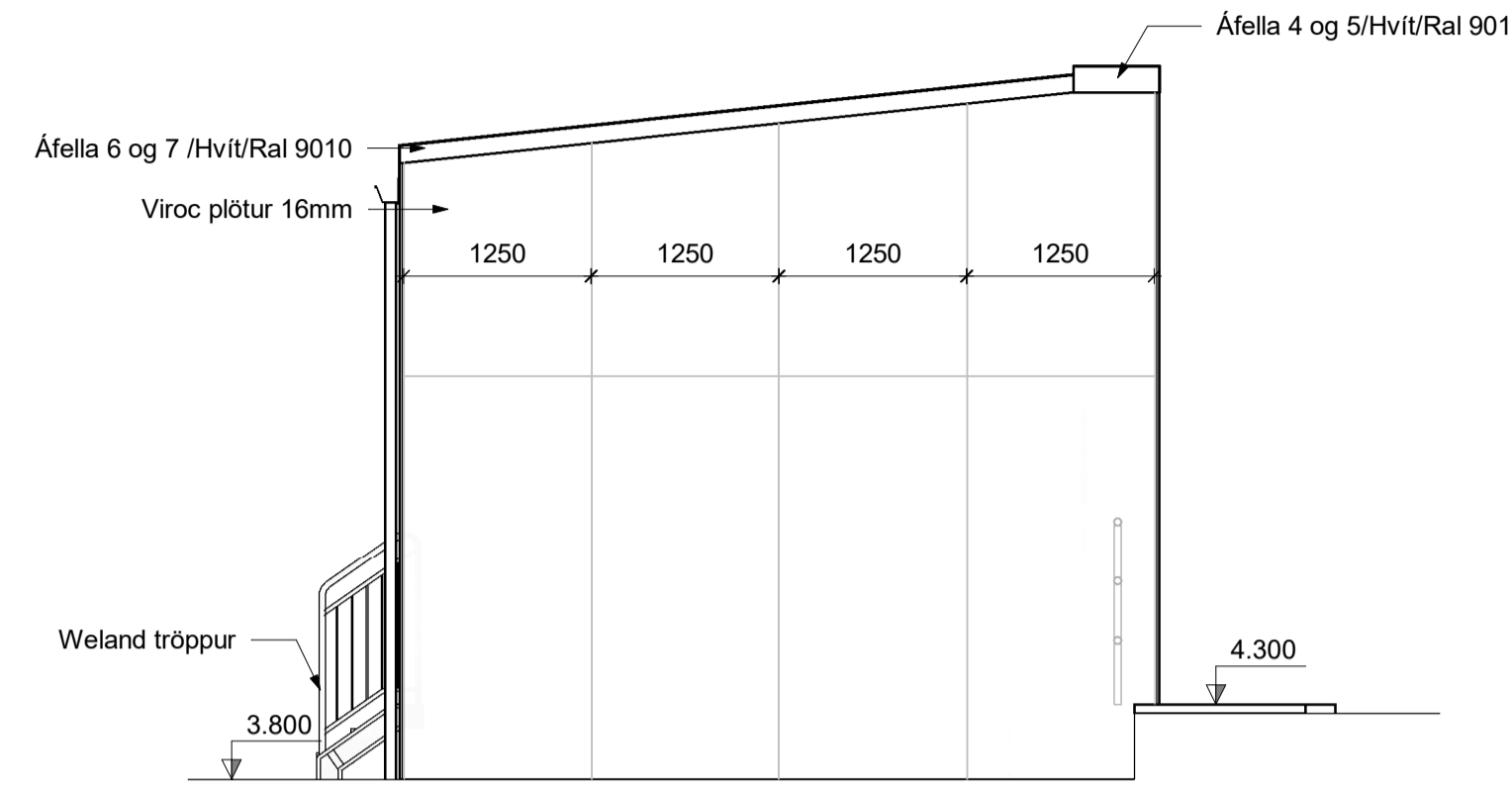

ÁSÝND - AUSTUR

mkv: 1 : 50

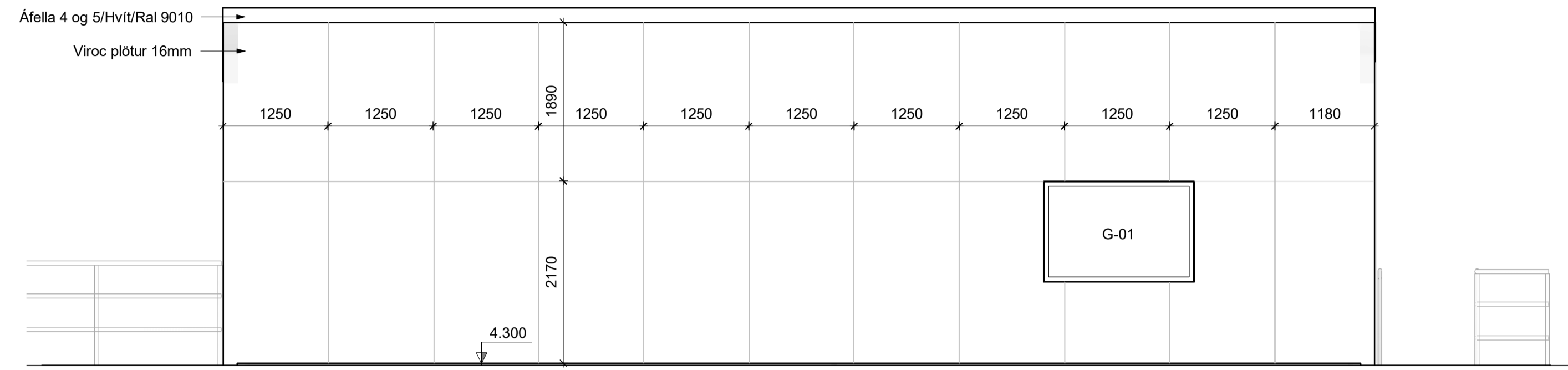

ÁSÝND - NORÐUR

mkv: 1 : 50

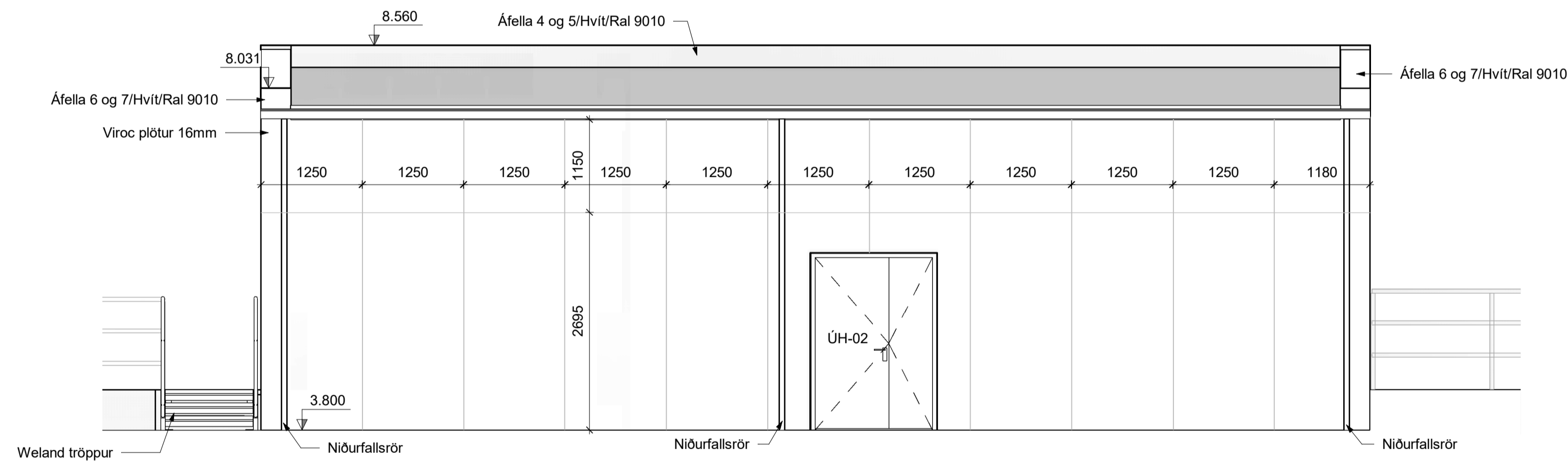

ÁSÝND - SUÐUR

mkv: 1 : 50

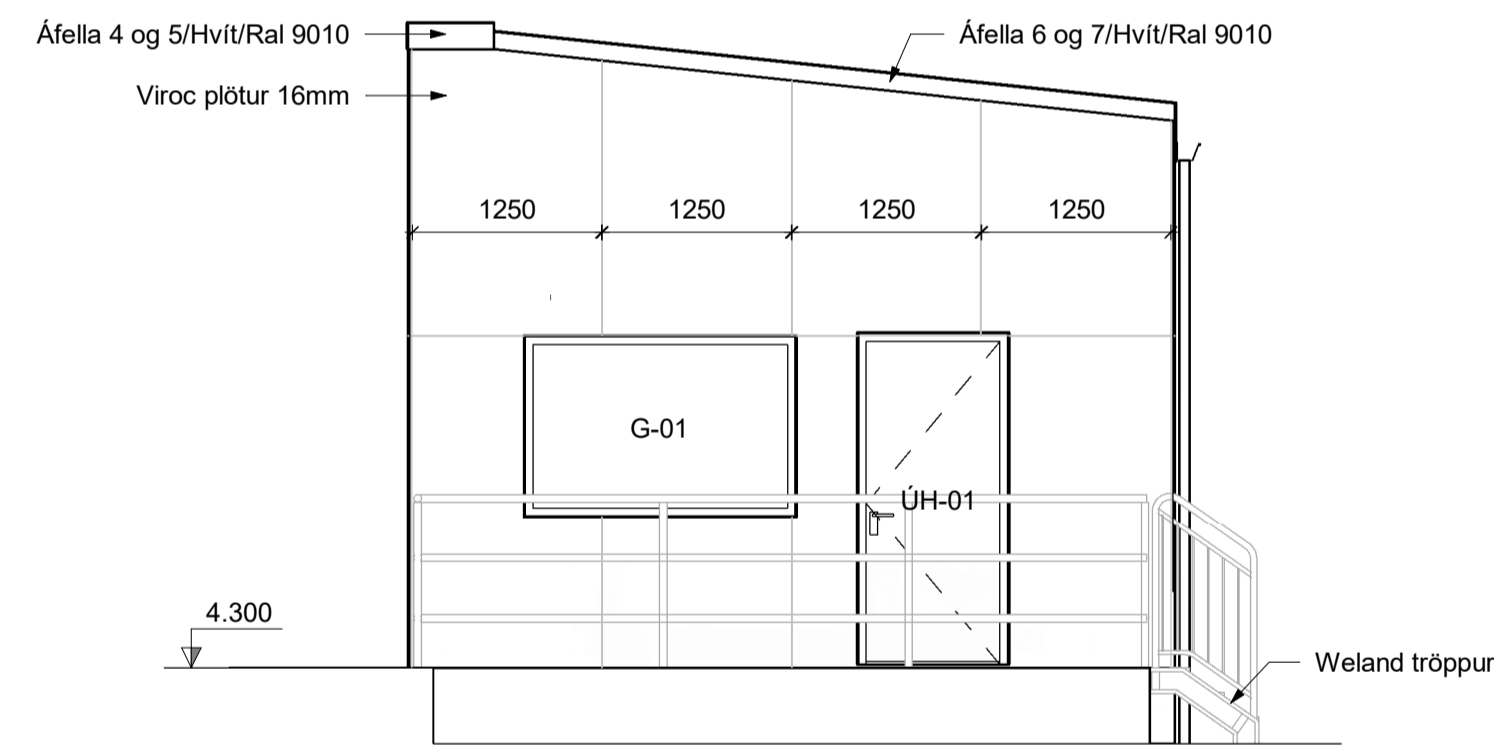

ÁSÝND - VESTUR

mkv: 1 : 50

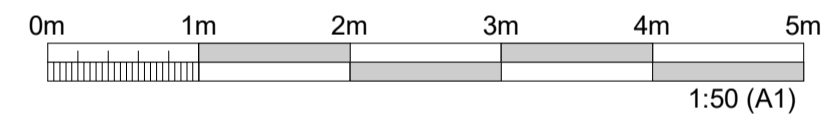

ÚTGÁFUFERILL					
ÚTG.	DAGS.	SKÝRINGAR	HANNAÐ	YFIRF.	SAMP.
01	11.01.2024	BYGGINGARTEIKNING	SIS	AMS	AMS

DAGS. UNDRSKRIFTAR	F.H. MANNVITS (NAFN OG KT.)
01.03.2024	Andri Martin Sigurðsson, kt: 170583-4429 anmsn@cowi.com s: 8219839

DAGS. UNDRSKRIFTAR	SAMRÆMINGARHÖNNUNUR / HÖNNUNARSTJÓRI (NAFN OG KT.)
01.03.2024	Andri Martin Sigurðsson, kt: 170583-4429 anmsn@cowi.com s: 8219839

BYGGT Á ADALUPPDRATTUM - DAGS.: 28.03.23 - ÚTGÁFA: 01

HÖNNUNUR

MANNVIT
 Údahlvarfi 6, 203 Kópavogi Sími: 422 3000 Fax: 422 3001
 www.mannvit.is mannvit@mannvit.is Kt: 430572-0169
© ÖLL AFNOT OG AFRITUN TEIKNINGAR, AD HLUTA EDA HEILD, ER HÁÐ SKRIFLEGU LEYFI HÖFUNDA.

HEITI VERKS
Stöðvarhús II - Mhl. 19
Óseyrarbraut 16
220 Hafnarfjörður

HEITI TEIKNINGAR
VERKTEIKNING
Ásýndir

FRUMÚTGÁFA	MKV.	STÆRD
07.03.24	1 : 50	A1
VERKNÚMÉR	VERKHLUTI	TEIKNINGANÚMÉR
2.110.157	000	CDR-0301
ÚTGÁFA		
01		

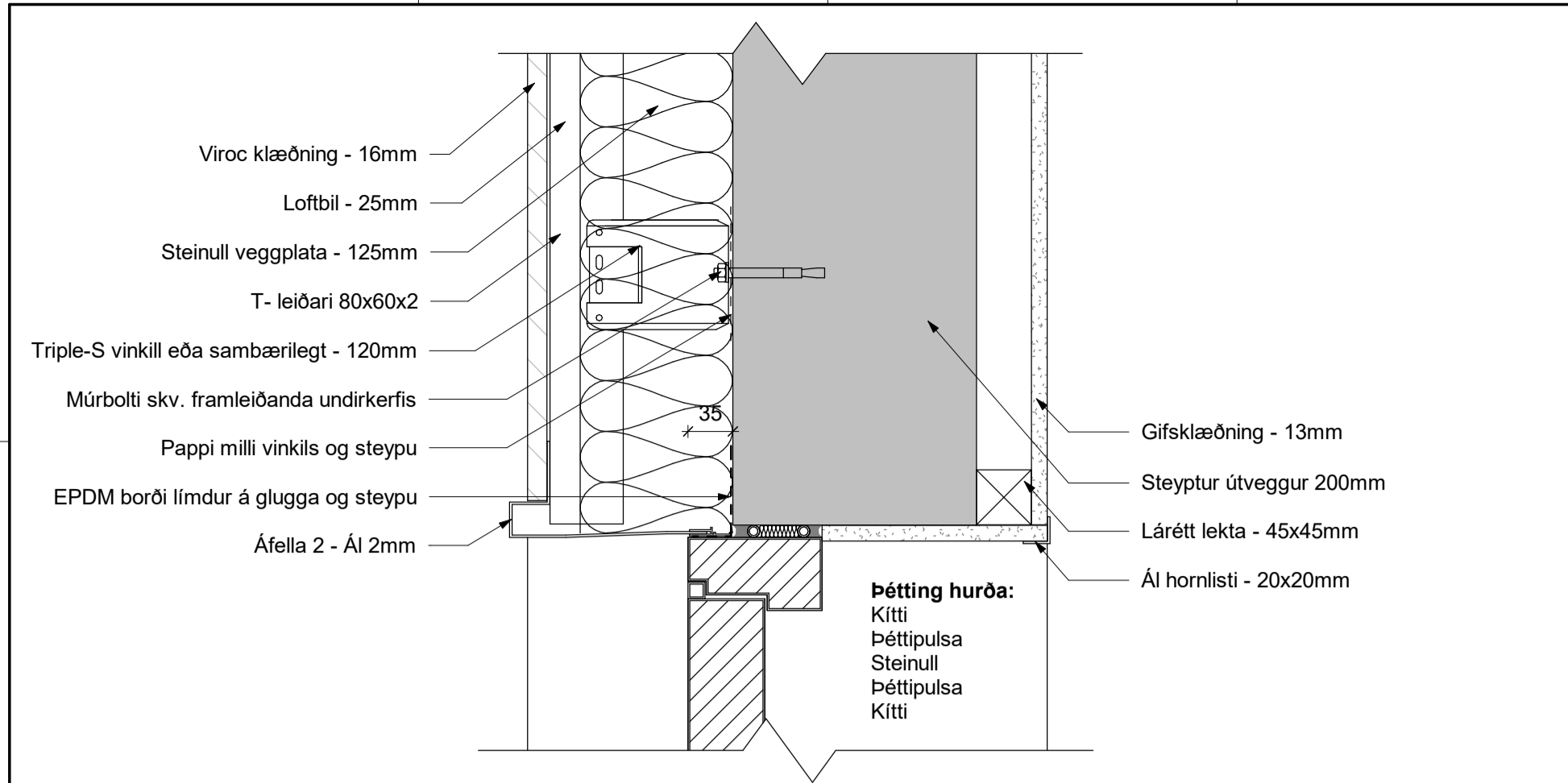

1 Útihurð - Þjónusturými
1 : 5

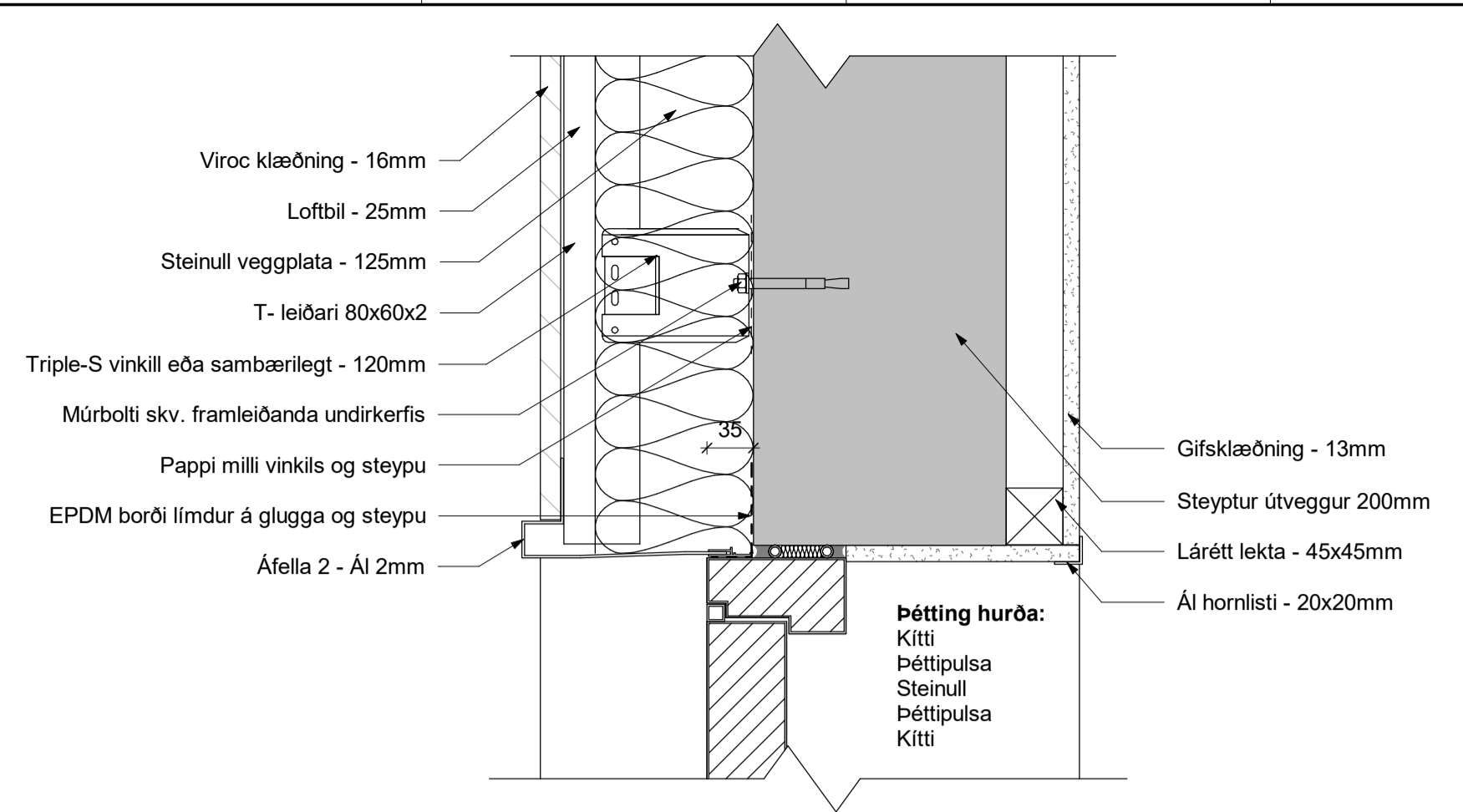

2 Útihurð - Tæknirými
1 : 5

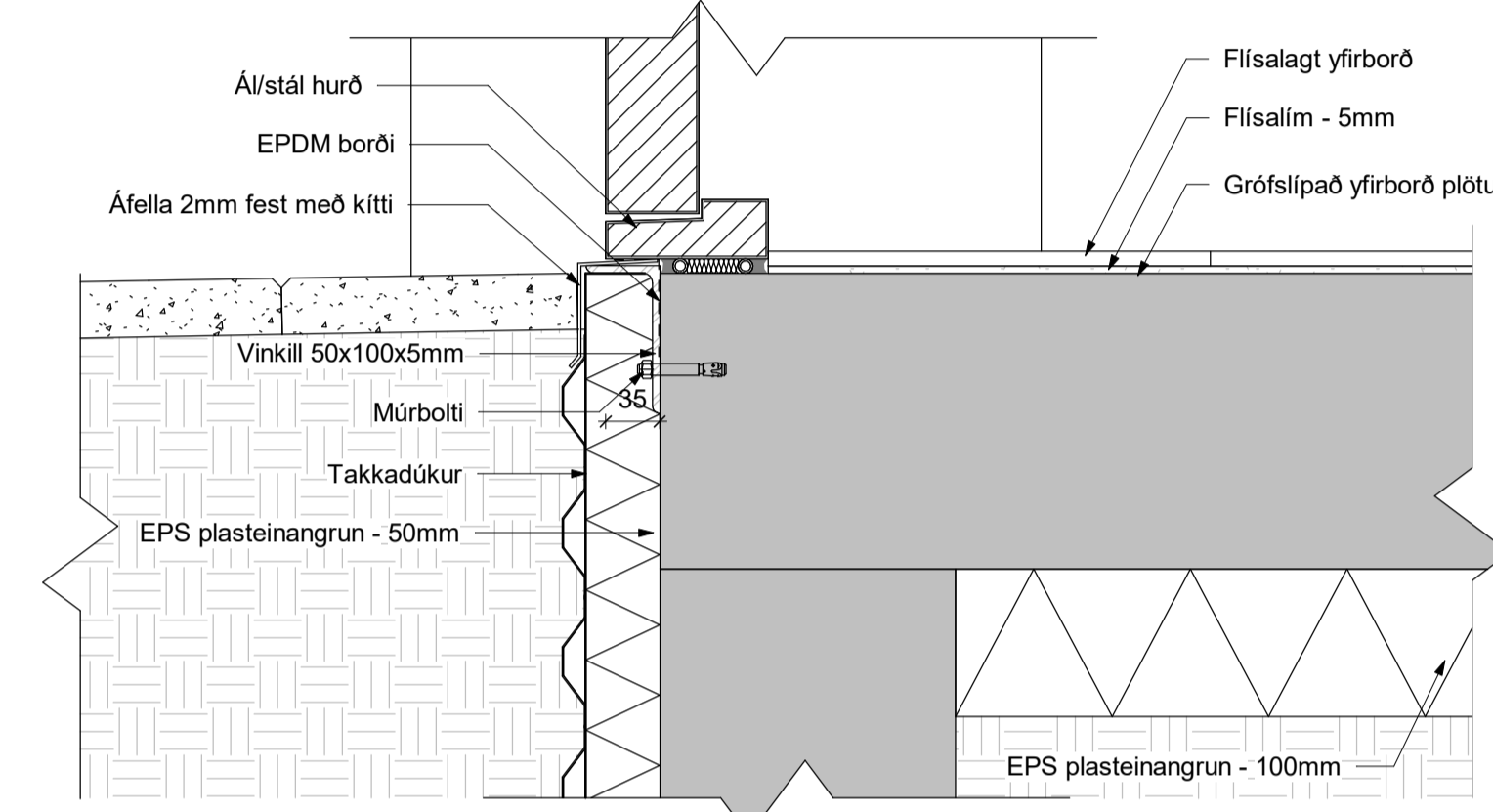

3 Útveggur - Gluggi
1 : 5

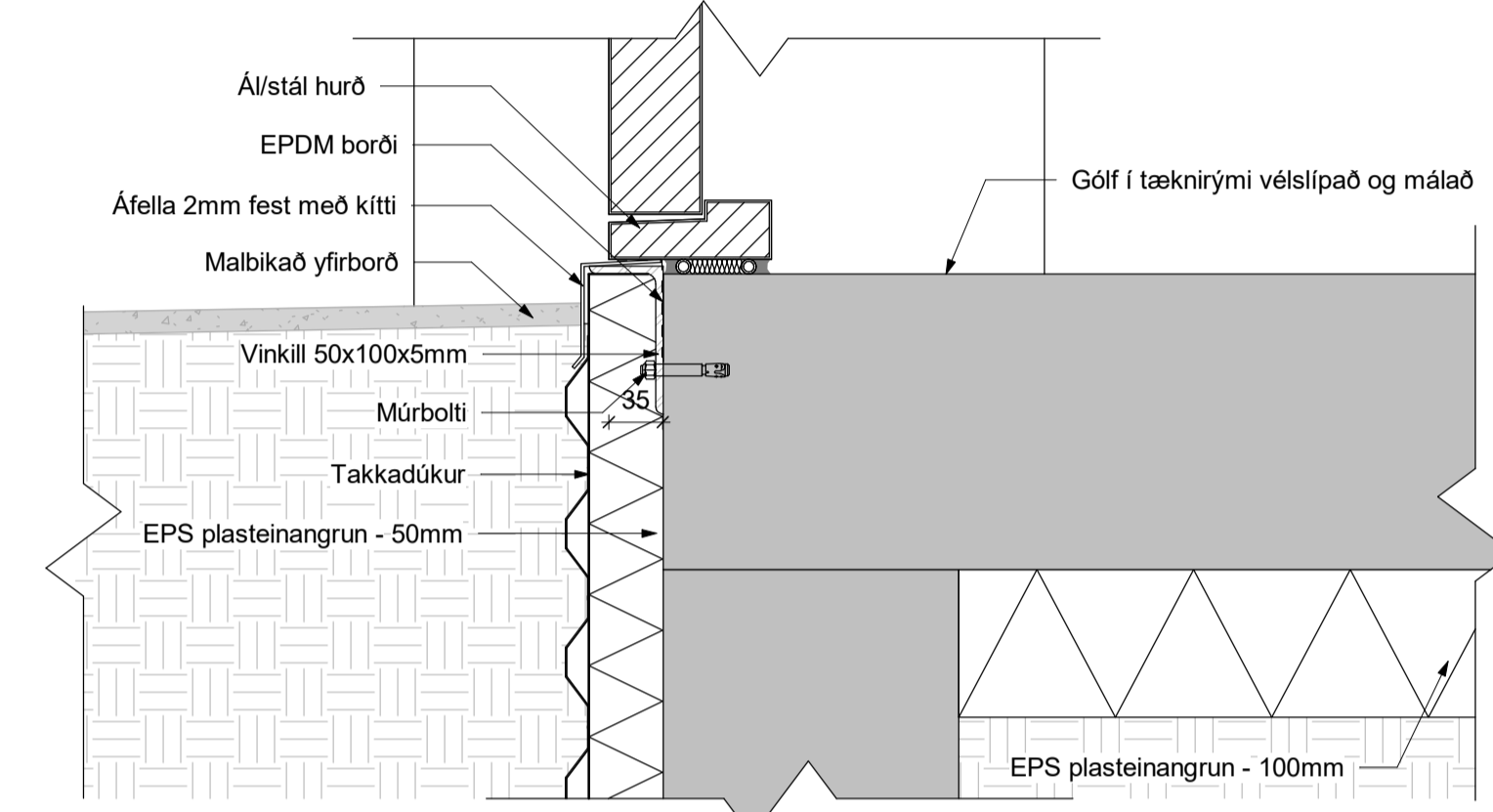

4 Útveggur - Gluggi - Lárétt
1 : 5

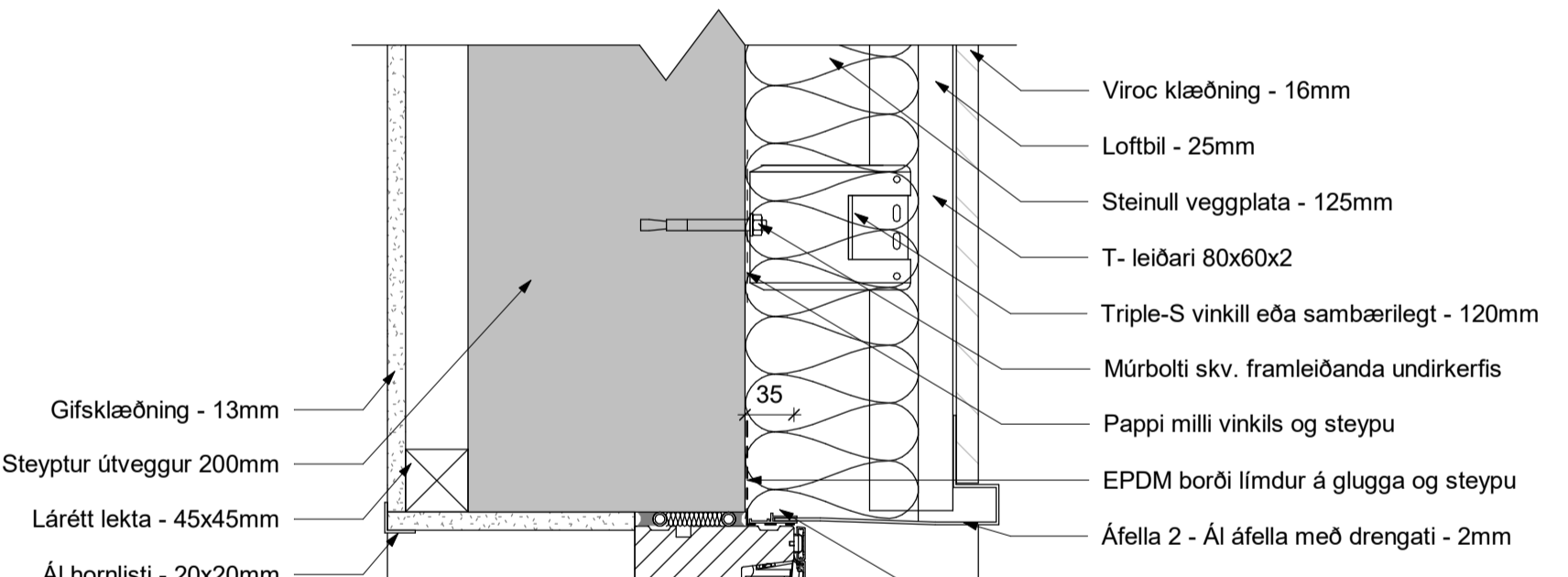

3 Útveggur - Gluggi
1 : 5

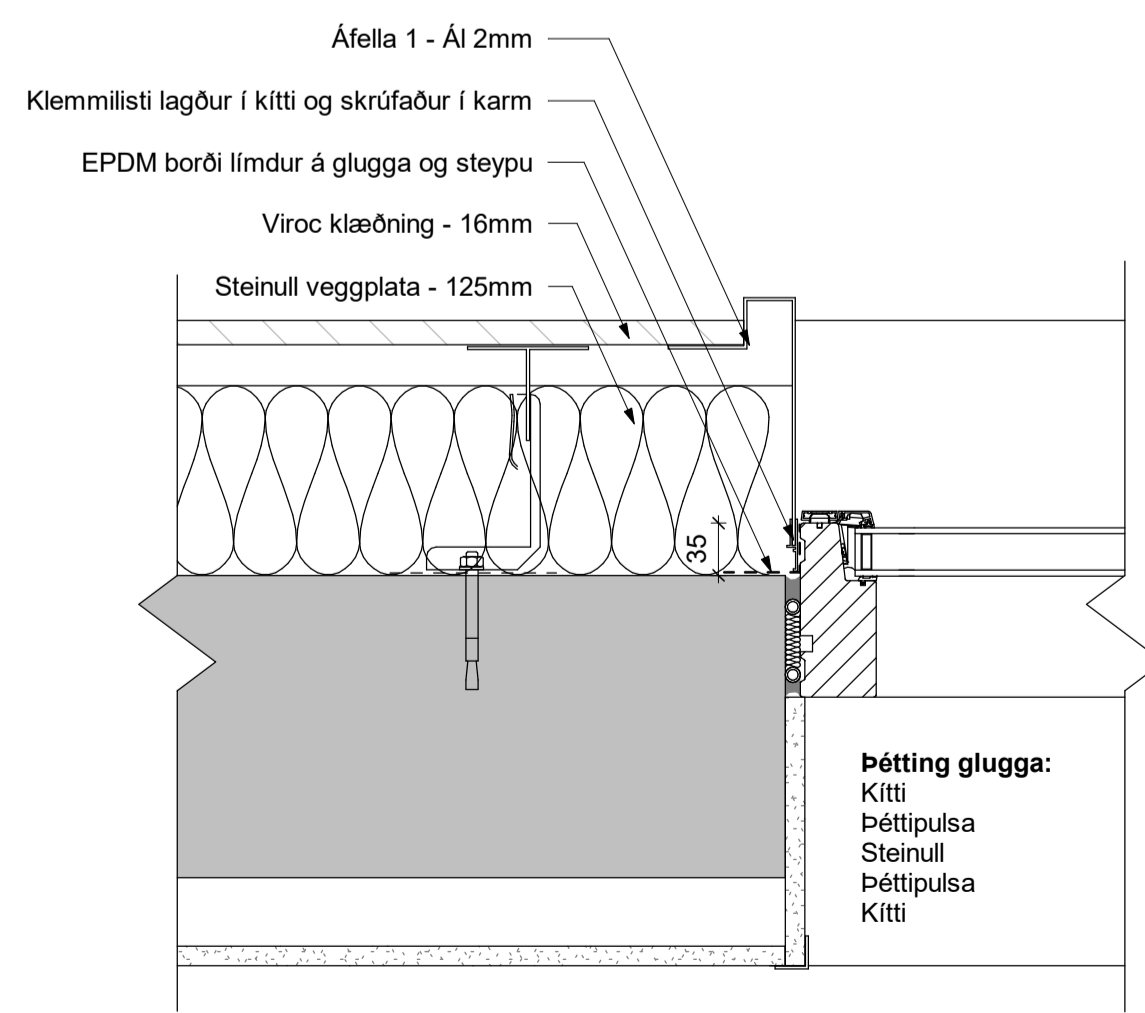

4 Útveggur - Gluggi - Lárétt
1 : 5

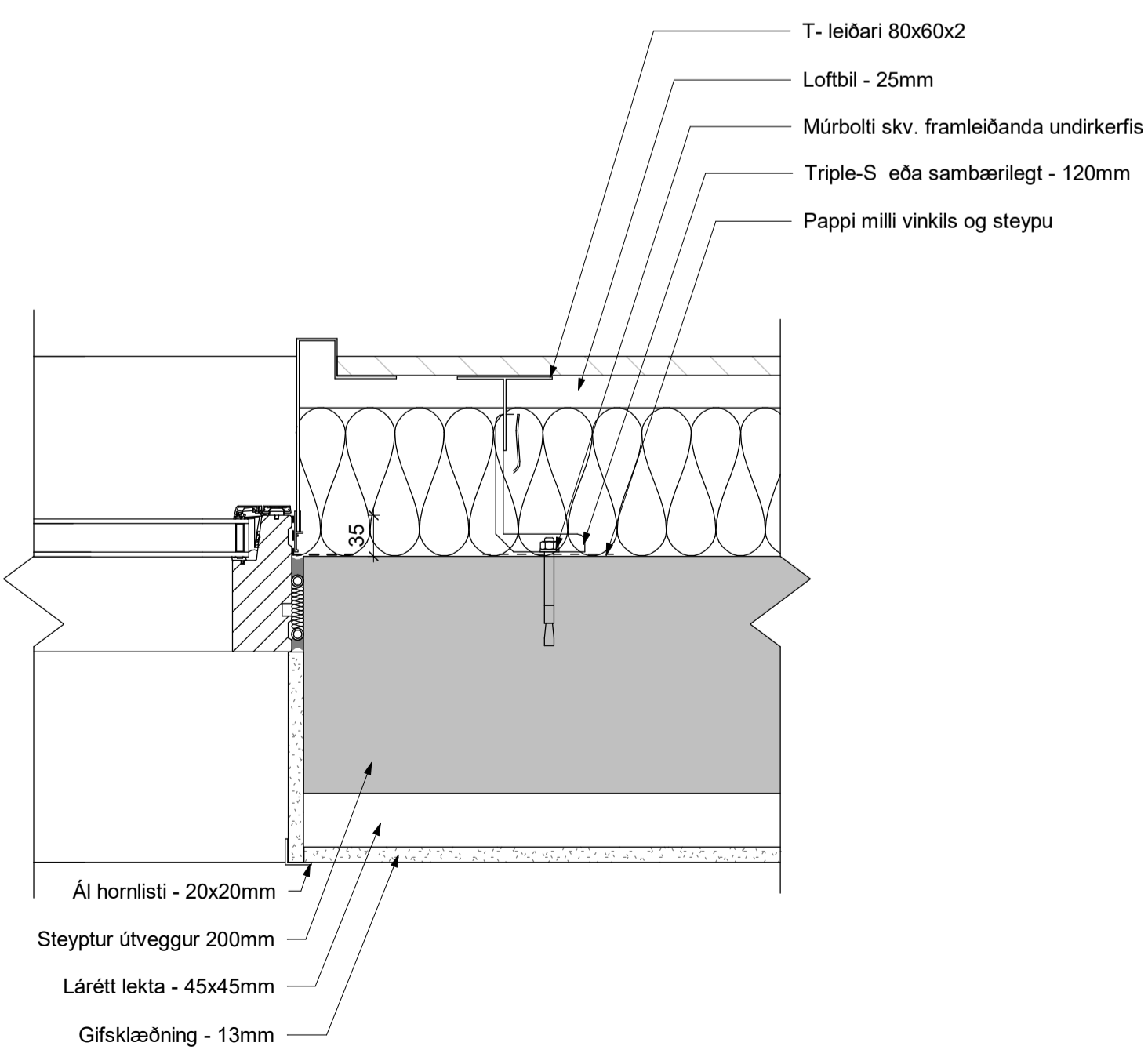

Útihurðir

Allar útihurðir eru úr ál/stáli. Hurðir skulu vera duftlakaðar í litnum RAL9010 Hurðum skulu fylgja allar nauðsynlegar festingar, glerlistar, þéttlistar og annað sem nauðsynlegt er til endanlegs frágangs. Athygli er vakin á því að hér er um útihurðir að ræða sem þurfa að vera þéttar í samræmi við það. Hurðir eru hefðbundnar hurðar sem opnast bæði út og inn og eru með víðámbremsu sem takmarkar opnun við 90°.

Hurðirnar skulu vera með minnst þremur lömum. Hurðaskrár skulu vera af víðurkenndri gerð. Þar sem þroskuldur verða álþroskuldur/stálþroskuldur með slitni kuldabru. Hurðir skulu vera með rofinni kuldabru, vatnsræstar og með hurðapumpum. Hurðirnar koma með öllum útbúnaði á staðinn. Hurðirnar skulu þannig útbúnað að mögulegt verði að tengja við þjófvarnarkerfi- og hústjórnunarkefi. Handföng skulu vera rafbrynjúð.

Innihurðir

Vertaki skal leggja til, smíði og setur upp og gengur frá innihurðum ásamt hurðabúnaði líkt sýnt er á teikningum hönnuðs og innihurðaskrá, ásamt öllu tilheyrandi sem þarf til að fullklára verkþáttinn. Á innihurðir skal setja lamir, handföng, hurðarskrár og allan búnað sem þarf fyrir fullbúna innihurð. Athygli er vakin á að veggir geta verið misþykkir. Mjög mikilvægt er að mæla sérstaklega fyrir hverri hurð áður en hún verður framleidd og taka mið af þeirri mælingu við smíðina. Karma skal stilla nákvæmlega í lá og línu. Rauf milli karms og veggjar skal vera bein og jafnbreidd allan hringinn. Hurðalekar skulu smíðaðir skv. innihurðaryfirliti hönnuðs.

Innihurðir skulu vera timbur/plast hurðir.

Gluggar

Vertaki skal leggja til, smíða og setja upp glugga ásamt öllu tilheyrandi sem þarf til þess að fullklára verkþáttinn. Allir gluggar í byggingunni eru ál-timbur gluggar. Gluggarnir skulu vera duftlakaðir í litnum RAL9010. Prófilir í gluggakörmum skulu vera 50mm þykkir. Geri er ráð fyrir 10mm fígu umhverfis glugga og eru gluggar málsettir með smíðamáli á glugga teikningum. Gluggar skulu vera festir samkvæmt framleiðanda glugga í steypa útveggina.

Frágangur umhverfis glugga og hurða:

Gluggar skulu vera með tveggja þrepa þéttingu. Innra þrep er hefðbundin þétting kittis, pulsu og tróðs. Ytri þétting skal vera EPDM borði og áfella. Milli glugga/hurðarkarms og steypis útvegs skal líma EDPM borða. Borði skal vera staðsettur samkvæmt teikningu og vera límdur allan hringinn kringum alla glugga og hurðar í byggingunni. Þrifa skal yfirborð steypu og karma með viðeigandi efnum samkvæmt framleiðanda borða áður en þeir eru límdir á. Klemmista er síðan komið fyrir yfir þéttborða og festur í gluggakarm. Áfelur verða festar í klemmista og undir klæðningu skv. deiliteikningum.



SKÝRINGAR:

Allar málsetningar eru í mm nema annað sé tekið fram
Allir hæðarkátar eru í m
Allir hæðarkátar eru í ISH2004
Öl hnit eru í ISNET93

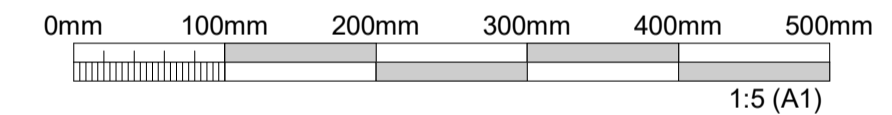

ÚTGÁFUFERILL					
ÚTG.	DAGS.	SKÝRINGAR	HANNAÐ	YFIRF.	SAMP.
01	11.01.2024	BYGGINGARTEIKNING	SIS	AMS	AMS

DAGS. UNDRSKRIFTAR	F.H. MANNVITS (NAFN OG KT.)
01.03.2024	Andri Martin Sigurðsson, kt: 170583-4429 anmsn@cowi.com s: 8219839
DAGS. UNDRSKRIFTAR	SAMRÆMINGARHÖNNUNDIR / HÖNNUNARSTJÓRI (NAFN OG KT.)
01.03.2024	Andri Martin Sigurðsson, kt: 170583-4429 anmsn@cowi.com s: 8219839
BYGGT Á ADALUPPDRA'TTUM - DAGS: 28.03.23 - ÚTGÁFA: 01	



HEITI VERKS
Stöðvarhús II - Mhl. 19
Óseyrarbraut 16
220 Hafnarfjörður

FRUMÚTGÁFA		MKV.	STÆRD	
07.03.24	01	1 : 5	A1	
VERKNUMER		VERKHLUTI	TEIKNINGANUMER	ÚTGÁFA
2.110.157		000	CDR-0401	01

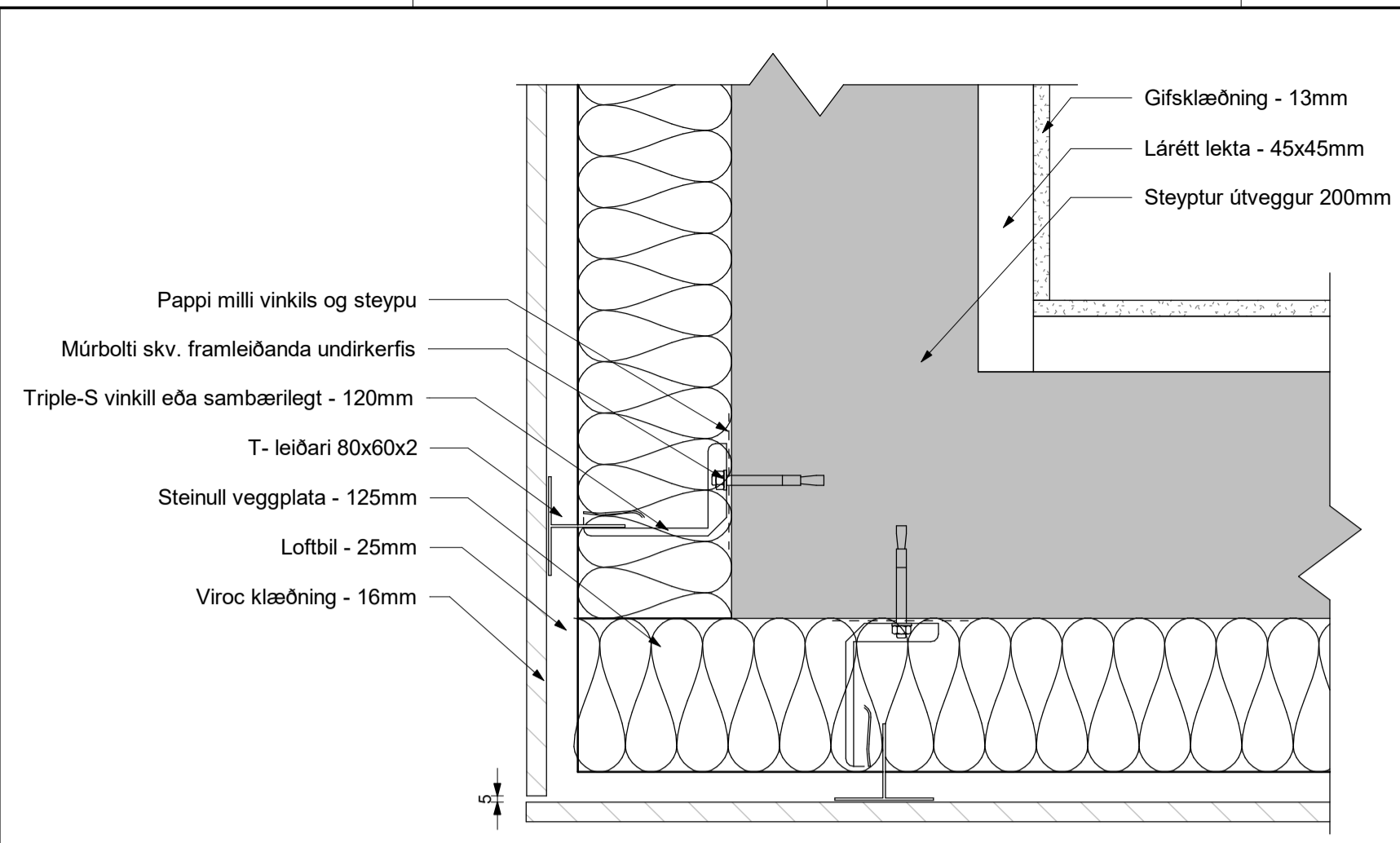

5 Úthorn - Lárlett
1 : 5

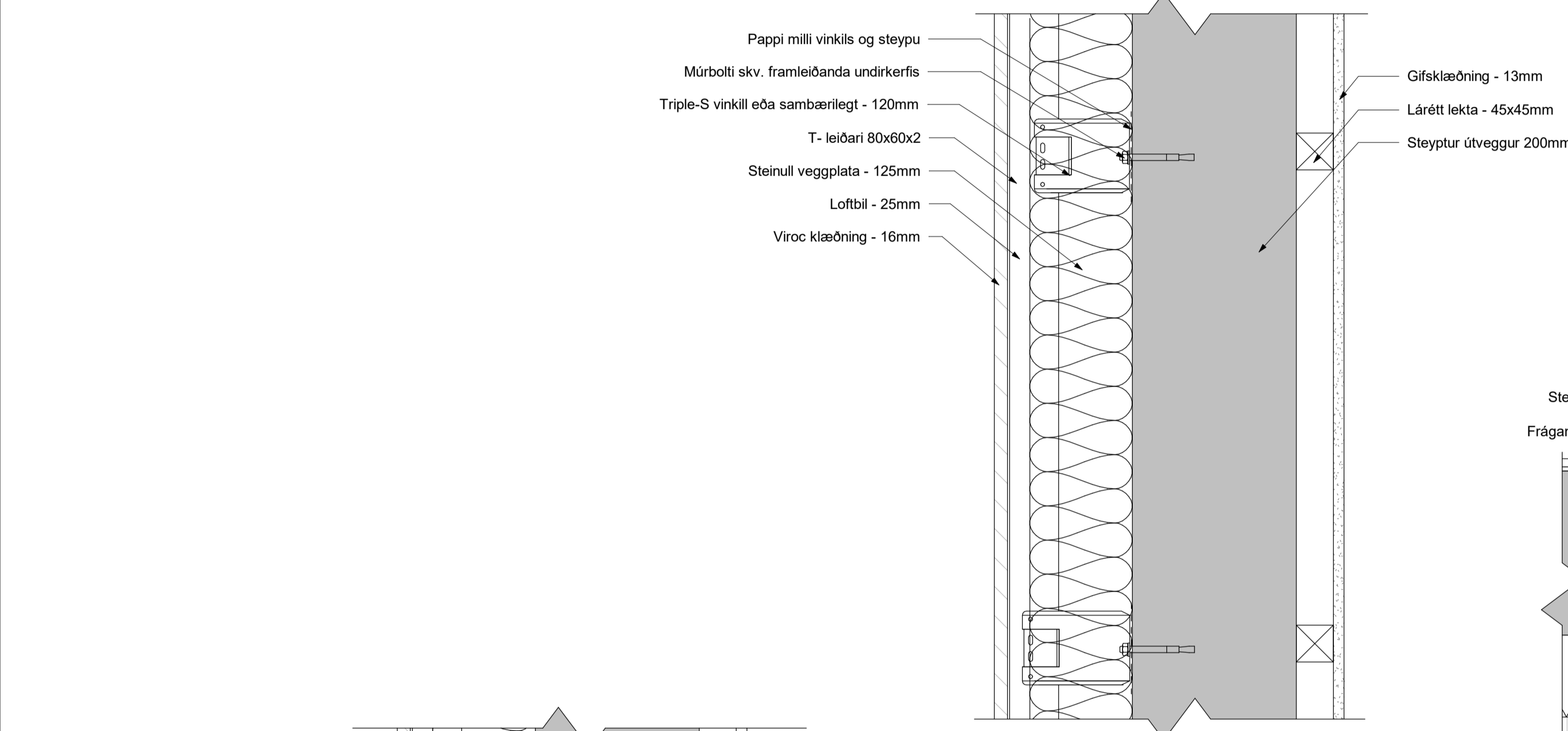

6 Útveggur
1 : 5

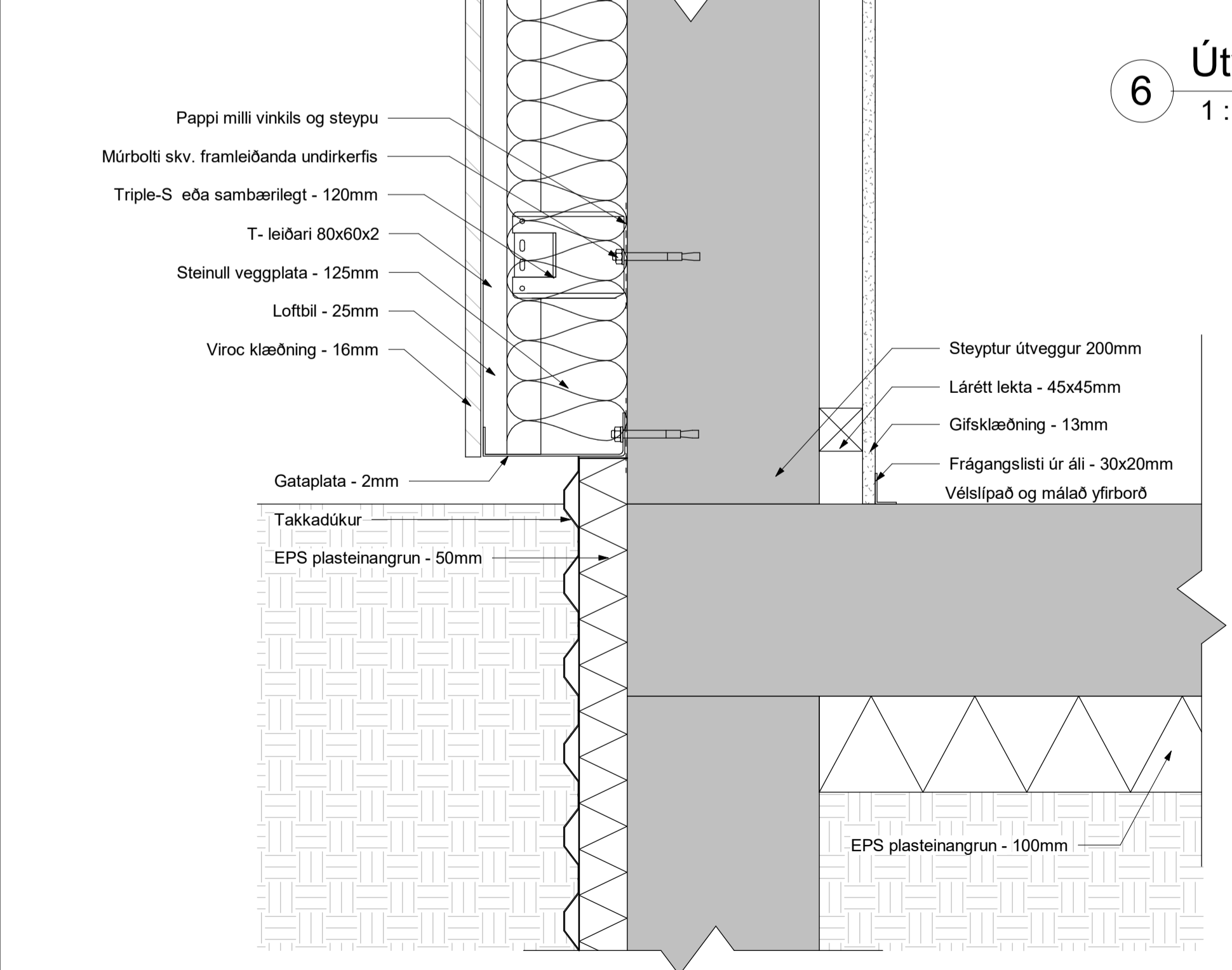

7 Útveggur / Sökkull
1 : 5

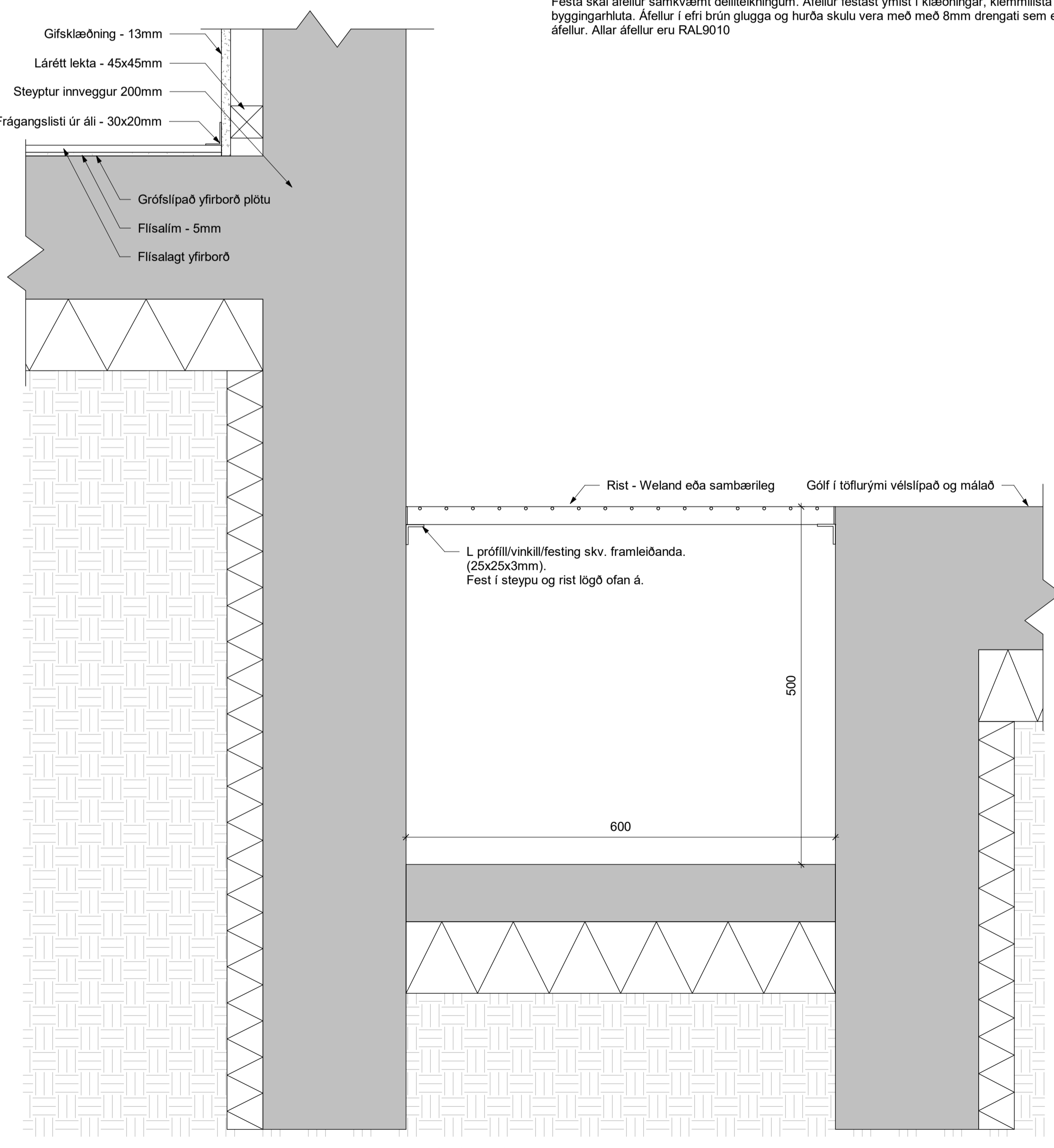

8 Milliveggur / Gryfja
1 : 5

Útveggir:

- Uppbygging útvegga er eftirfarandi:**
- Vinklar festir í steypant vegg með tjörupappa á milli vinkils og steypu
 - Einangrun - 125mm veggplata
 - Leiðari festur á vinkla
 - Viroc plötur festar á leiðara
 - Göt umhverfis glugga og hurðir lokað með áfellum
 - Gataplata sett við þjóru til að loka klæðningu.

Einangrun útvegga:
Einangrun skal útvegi byggingarinnar að utanverðu, niður að sökkuleinangrun, með 125 mm þykki steinullar einangrun, 80 kg/m³. Einangrunina skal skorða í lóðréttu undirkerfi klæðningar. Passa skal að engar rifur eða glufur myndist á milli einangrunarplata, eins skal passa að einangrun liggji þétt að steypu og undirkerfi klæðningarinnar.

Undirkerfi:
Undirkerfi fyrir Viroc klæðningu skal vera undirkerfi sem framleiðandi/söluafili samþykkir. Það skal byggt upp af burðarvinklum úr áli sem festir eru á steypa veggi með heithúðum múrbolnum, setja skal milllegg úr 2mm tjörupappa milli burðarvinkla og steypu nema að framleiðandi máli til um annað. Festa skal lóðrétt T eða L áleiðara á burðarvinkla. Leiðara skal afreita. Verktaki skal velja víðeigandi stærðir á vinkla og leiðara þannig að loftbil milli einangruna og klæðningar verði 25mm.

Klæðning:
Klæða skal lóðrétt undirkerfi Viroc plötum sem eru 16mm þykkar og 1250mm breiðar. Festa skal plötur á undirkerfi með skrúfum og festingum frá framleiðanda. Plötum skal raðað samkvæmt ásyndarteikningum arkitekts. Á milli plata skal vera 5mm bil. Ganga skal frá klæðningu á úthornum, umhverfis úthurðir, glugga, að neðra byrði þakkanta og neðri brún klæðningar skv. prinspeilum arkitekta og leiðbeiningum framleiðanda klæðningar. Viroc plötur skal skrúfa í lóðrétt undirkerfi klæðningarinnar c/c 150mm með með víðeigandi skrúfum samkvæmt leiðbeiningum framleiðanda/söluafila. Verktaki setur gataplötu í klæðningu, móskestærð í samráði við eftirlitsmann verkkaupa. Gataplatan skal vera samfell svo sem auðvæð er og samskeyti ekki gisnari en móskestærð sjálfur. Áður en gengið verður frá endanlegri klæðningu skal tryggð að frágangur gataplötu sé fullnægjandi og að gengið hafi verið tryggilega frá áfellum við glugga og úthurðir.

Glugga-, hurðaafellur og vatnsbretti:
Verktaki skal sjá um allan frágang glugga- og hurðaafélina og vatnsbretta samkvæmt teikningu arkitekta, hluta- og deiliteikningum og fyrirætlum framleiðanda viðkomandi byggingarefna. Áður en gengið er frá endanlegri útveggjklæðningu og eflir að ísetningu og þéttingu úthurða, glugga og gluggakerfa er lokið skal koma fyrir glugga- og hurðaafellum og vatnsbrettum.

Framkvæma skal eftirfarandi:
Glugga- og hurðaafellur yfir og á hliðum úthurða, glugga og gluggakerfa: Koma fyrir gluggaafellum fyrir ofan og við hlið úthurða og glugga. Hafa skal prinspeilteikningar og áfelleiteikningar til viðmiðunar við fyrirkomulag áfella. Vatnsbretti undir úthurðum, gluggum og gluggakerfum: Koma fyrir vatnsbrettum undir úthurðum, gluggum og gluggakerfum. Hafa skal prinspeilteikningar og áfelleiteikningar til viðmiðunar við fyrirkomulag áfella. Vatnsbrettin og áfellur skal festa í klemmlista sem er festur í hurðarkarma og glugga og skrúfa við útveggjklæðningu þannig að það lofi á milli vatnsbrettis og klæðningar.

Alla þakkanta, glugga- og hurðarop skal klæða með áfellum. Frágangur í kringum glugga og hurða er alltaf einn í byggingunni. Á vatnsbretti í neðri brún glugga og áfellur í hliðum og efri brún glugga og hurða. Áfellur skulu vera á áfellum úr 2mm áli. Smíða og beygja skal áfellur eftir teikningum. Mikilvægt er að verktaki kynni sér öll mál á staðnum og samræmi það við teikningar áður en smíð á áfellum hefst. Festa skal áfellur samkvæmt deiliteikningum. Áfellur festast ymist í klæðningar, klemmlista eða aðra byggingarhluta. Áfellur í efri brún glugga og hurða skulu vera með með 8mm drengati sem er boráð í áfellur. Allar áfellur eru RAL9010

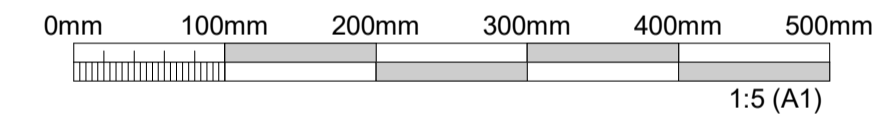

ÚTGÁFUFERILL					
ÚTG.	DAGS.	SKÝRINGAR	HANNAÐ	YFIR	SAMB.
01	11.01.2024	BYGGINGARTEIKNING	SIS	AMS	AMS

DAGS. UNDIRSKRIFTAR	F.H. MANNVITS (NAFN OG KT.)
01.03.2024	Andri Martin Sigurðsson, kt: 170583-4429 anmsn@cowi.com s: 8219839
DAGS. UNDIRSKRIFTAR	SAMRÆMINGARHÖNNUNDIR / HÖNNUNARSTJÓRI (NAFN OG KT.)
01.03.2024	Andri Martin Sigurðsson, kt: 170583-4429 anmsn@cowi.com s: 8219839

BYGGT Á ADALUPPDRATTUM - DAGS: 28.03.23 - ÚTGÁFA: 01

MANNVIT
Údahlvarfi 6 203 Kópavogi Sími: 422 3000 Fax: 422 3001
www.mannvit.is mannvit@mannvit.is Kt: 430572-0169

© ÖLL AFNOT OG AFRITUN TEIKNINGAR, AD HLUTA EDA HEILD, ER HÁÐ SKRIFLEGU LEYFI HÖFUNDA.

HEITI VERKS
Stöðvarhús II - Mhl. 19
Óseyrarbraut 16
220 Hafnarfjörður

FRUMÚTGÁFA	MKV.	STÆRD
07.03.24	1 : 5	A1
VERKNÚMÉR	VERKHLUTI	TEIKNINGANÚMÉR
2.110.157	000	CDR-0402
ÚTGÁFA	01	

Pakfrágangur

Pakfrágangur að innan:
Einangrun: Verktaki skal einangra þak byggingar. Einangrun skal vera 220mm þakull 30kg/m² með áföstum vindpappa. Einangrun skal koma fyrir á milli timbursperra. Verktaki skal gæta þess að ulin fylli vel út í hvert sperrubil.

Rakavarnarlág: Verki skal koma fyrir rakavarnarlági undir einangrun þaks. Mikilvægt er að ganga vel frá rakavarnarlági meðfram öllum byggingarhlutum og skal vanda mjög vel til verka við frágang á rakavarnarlági. Hvergi má vera loft/rakaleki og skal rakavarnarlág skarast vel og samskeyti lím með viðurkennu límbandi sem sérstaklega er settlað fyrir rakavarnarlág. Hönnun er miðuð við SIGA lausn bæði að innan og utan og því skal verktaki nota SIGA Majpelt 25 eða sambærilegt, að innanverðri einangrun. Rakavarnarlágið skal límt upp með SIGA Twinet tvöföldu límbandi eða sambærilegu á tímursperrum. Öl samskeyti rakavarnarlags þ.á.m. þar sem að byggingahlutar rjúfa rakavarnarlág, skulu þétt með SIGA Sicral límbandi eða sambærilegu. Mikilvægt er að verktaki kynni sér vel gögn frá framleiðanda rakavarnarlags fyrir uppsetningu á rakavarnarlági. Gerð er krafa um EMICODE einkunn EC 1 Plus fyrir efni rakavarnarlags og líms. Eiginleikar rakavarnarlags sem þarf að uppfylla:
 • Sú gildi 25 m
 • Eðlisþyngd 115-130 g/m²

Timburgrind: Í lofti þjónustuhúss skal koma fyrir timburgrind í loft eftir að lokið er að setja upp rakavarnarlág. Timburgrind skal vera ú timburlitum 34x70mm bæði lóðrétt og lárétt. Bil milli timburlista skal vera c/c600 mm. Verktaki skal byrja á að festa timburlektur þvert á sperrur. Grind skal festast með tréskrúfum 6x100mm í sperrur og síðan í lektur.

Gífsklæðning: Í lofti skal koma fyrir 13mm gífsplötum. Gífsplötur skulu vera festar í timburgrind með gífskrúfum. Gæta skal þess að uppdeiling sé regluleg og skrúfaðar beinar og reglulegar.

Pakfrágangur að utan:
Borðaklæðning: Verktaki skal setja borðaklæðningu á þak. Um er að ræða 25x150mm furuborð. Klæðning skal skal negld í þaksperrum með galvanhúðuðum saum 3,1x75mm. Borðaklæðningin leggst þvert á þaksperrur og skulu borðin vera sett saman á sperrum. Borðaklæðning skal vera gisin og er því mikilvægt að verktaki passi upp á að bil milli borða sé 5mm. Hvert borð skal vera neglt í hverja sperru með 3 stk af 31/75 rífluðum byssusaum eða samsvarandi.

Krossviður í neðri brún þaks: Verktaki skal setja krossvið 2x12mm á neðri þakkant skv. teikningum. Krossviður skal vera festur í hverja sperru með 3 stk af 31/75 rífluðum byssusaum eða samsvarandi.

Þakdúkur: Líður þessi feur í sér að leggja til og koma fyrir Siga Majcoat þakdúk (eða sambærilegan dúk) undir þakklæðningu á þak. Þakdúkur festist við borðaklæðningu með heftum. Þakdúkur leggst langsam eftir þakinu og skarist um minnst 250 mm á þversum samskeytum og 100 mm á langsum samskeytum. Samskeyti og samtengingar á dúk skal líma saman. Gera skal ráð fyrir að dúkur verður þéttur með límbandi í kringum hluti sem rýtur vatnsvarnarlágið. Fara skal eftir leðbeiningum framleiðanda um niðurlögn á dúkunum þ.m.t. skörun og þétteika festinga. Krafa er gerð um að fagmenn leggi þakdúkinn og eru miklar kröfur gerðar til lagningar og alls frágangs á dúkunum. Lögð er rík áhersla á að gert sé við allar skemmdir sem dúkurinn kann að verða fyrir á faglegan hátt. Farið er fram á að gengið sé yfir þakflötinn og hann skoðaður m.t.t. slysgata og þau lögðu með gufuopi límbandi breidd ≥ 60mm og SD ≤ 2m, (t.d. Siga Wigluv). Við niðurlögn á dúk má setja festingar (hefti) þar sem dúkur skarast yfir en setja skal undirlektur því sem næst jafn öðum og dúkur er lagður.

Undirlektur 22x45mm: Verktaki skal setja krossvið 2x12mm á neðri þakkant skv. teikningum. Krossviður skal vera festur í hverja sperru með 3 stk af 31/75 rífluðum byssusaum eða samsvarandi.

Yfirlektur 34x70mm: Verktaki skal úttega og koma fyrir furulektum á þak hússins. Þegar neðri lektur hafa verið settar á þakdúk skal koma fyrir 34x70mm heftuðum furulektum ofan á undirlektur (22x45 mm). Lektur skulu liggja í sömu stefnu og borðaklæðning. Skrúfa skal lektur ofan í sperru í gegnum undirlektur og í gegnum borðaklæðningu og niður í sperrur. Nota skal ryðfríar tréskrúfur 6,0x70 mm, 2 stk á hvern festipunkt. Lektur skulu staðsetjast svo hægt sé að negla bárustál 100mm frá neðri brún, næsta 250mm frá neðri brún og svo c/c 40cm. Við galla skal negla lektur 50cm inn á þakið með c/c20cm.

Báraklæðning þaks: Líður þessi feur í sér að leggja til og setja þakklæðningu á þak. Hliðarskórinn sé ein og hálf bára. Þakklæðningu skal negla með heithúðuðum kambþaksaum 4,2x65 mm og skulu þéttingar vera undir nógnum. Naglahauss skal vera í sama lit og þakstál. Neðsta róa skal neglast 100 mm frá neðri brún í aðra hverja hábáru, næsta róa 250 mm frá neðri brún og skal hún einnig neglast í aðra hverja hábáru. Aðrar neglingaraðir neglist í aðra hverja hábáru c/c 40 cm á milli raða ofan í lektur 34x70 mm. Við galla skal negling vera c/c 20cm 50cm frá úrbrún. Þakklæðning skal vera úr minnst 0,6 mm þykkju báruðu stáli og húðun að utan sem uppfyllir RCI á tæringarþökk. Plötur skulu vera í heilum lengdum frá efri brún þaks og að rennu og skarast um eina og háfa báru. Skórur skal vera undan ríkjandi ríngingarátt. Aður en plötur eru settar á þakið skal forbora naglagötin í þær frá bakhlíð. Göt skulu vera 1mm sverari en sá samur sem notaður er. Bannað er að bora, klippa eða skera plötur uppi á þaki. Verktaki skal gæta þess sérstaklega að fjarlægja allar stálagnir, flisar og afskrúði af verksvæðinu. Kjáljárn og svuntur eru úr sama efni og sömu þykkt og þakplötur. Lagbáru skal beygja upp með tóng og einnig setja báraðan polyetylenlista undir kantáfellur og kjáljárn svo tryggt sé að snjófjúk komist ekki undir þakplöturnar. Slétt stál skal festa ofan á aðra hverja báru með samskonar saum og þakjárn. Festingar eru einungis milli báru og sléttis stáls. Þar sem með þarf t.d. við brot o.fl. skal rafsjóða. Báraklæðning á þaki skal vera í litnum RAL9010.

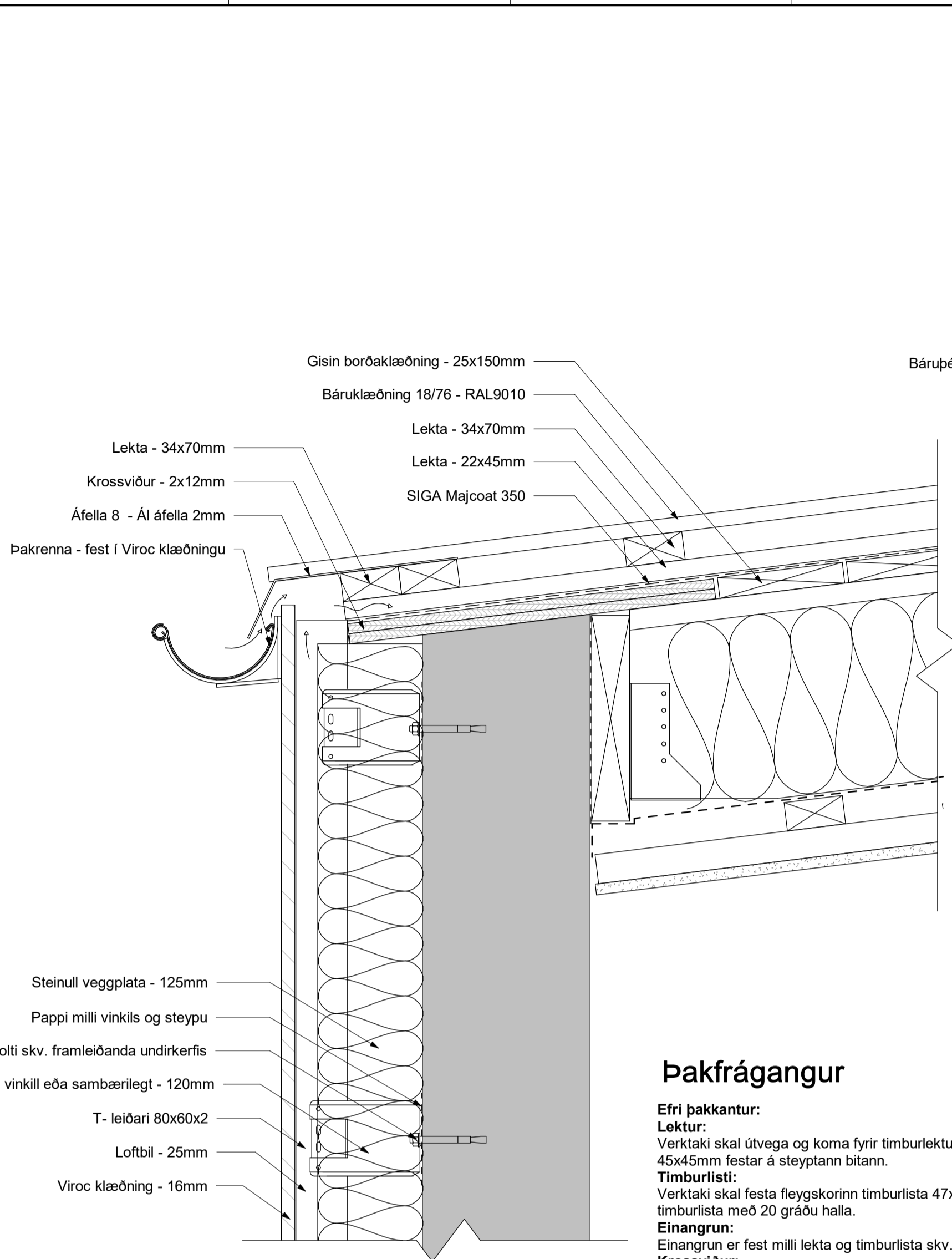

Pakfrágangur

Efri þakkantur:
Lektur: Verktaki skal úttega og koma fyrir timburlektum á efri þakkant skv. teikningu. Lektur eru lóðréttar timburlektur 45x45mm festar á steyplann bitann.
Timburlisti: Verktaki skal festa fleyskorinn timburlista 47x100mm með c/c 600 millibili. Mikilvægt er að fleyskera alla timburlista með 20 gráðu halla.
Einangrun: Einangrun er fest milli lekta og timburlista skv. teikningu. Steinull 20mm skulu vera á hlíðum og 45mm á toppinum.
Krossviður: Ofan á lektur og timburlista er komið fyrir 12mm krossvið sem er festur í lista og lektur.
Áfella: Áfeluhatti skal koma fyrir ofan á þakkant. Beygja skal áfeluhatt skv. deili- og áfelulteikningum. Áfellum skal skorða nákvæmlega og skrúfa í undirlag með sjálfborandi álskrúfum skv. framleiðanda.

Gafi: Sambærilegur frágangur og við efri þakkant með smávægilegum breytingum.
Neðri þakkantur:
Áfella við neðri þakkant: Koma skal fyrir áfelli sem beinir vatni ofan í þakrennu. Áfella skal vera samkvæmt deili- og áfelulteikningum. Verktaki skal festa áfelli milli tveggja yfirlekta og þakbáru.

7 Þakkantur - Neðri 1:5

8 Þakkantur - Efri 1:5

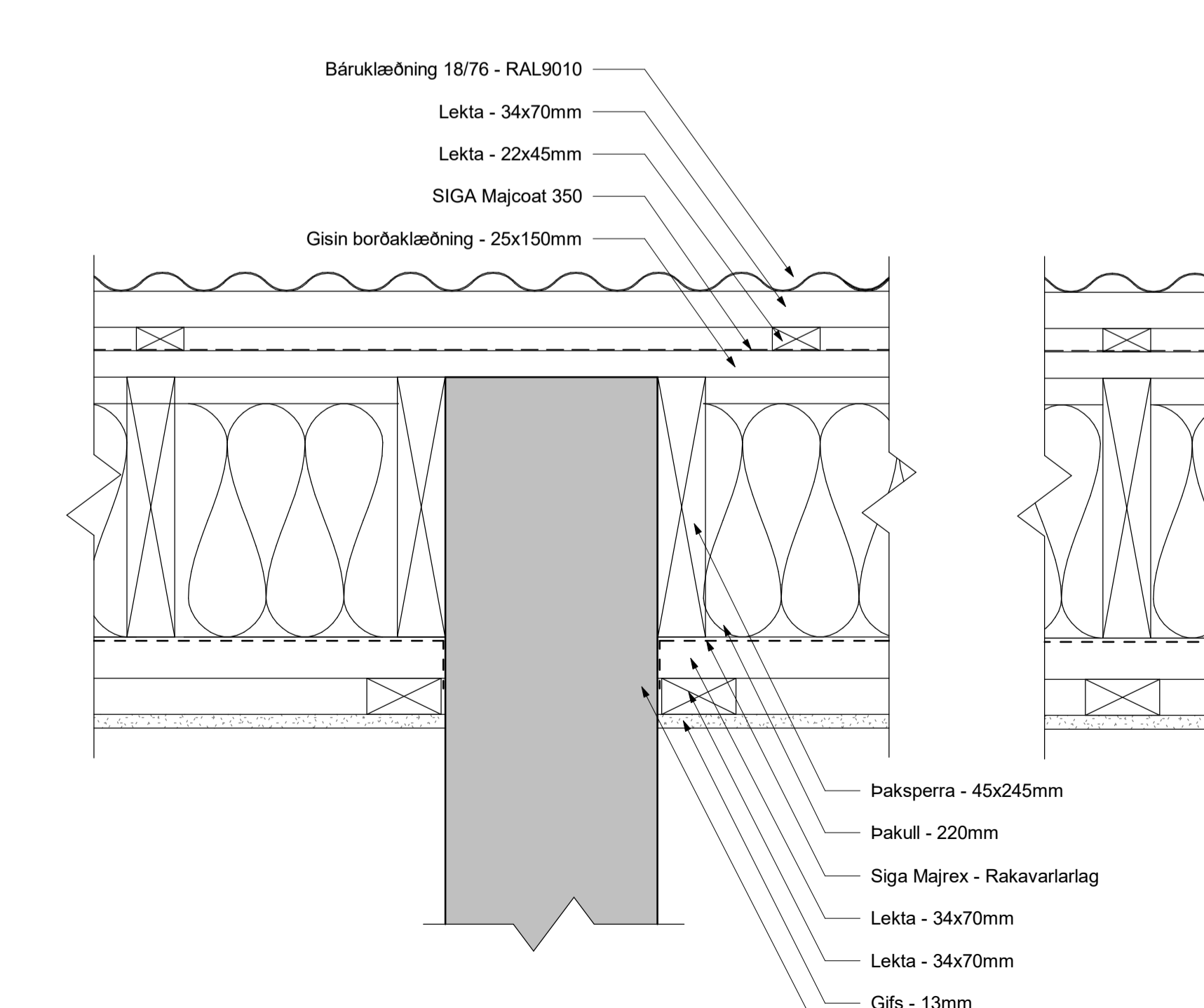

9 Veggur í þaki 1:5

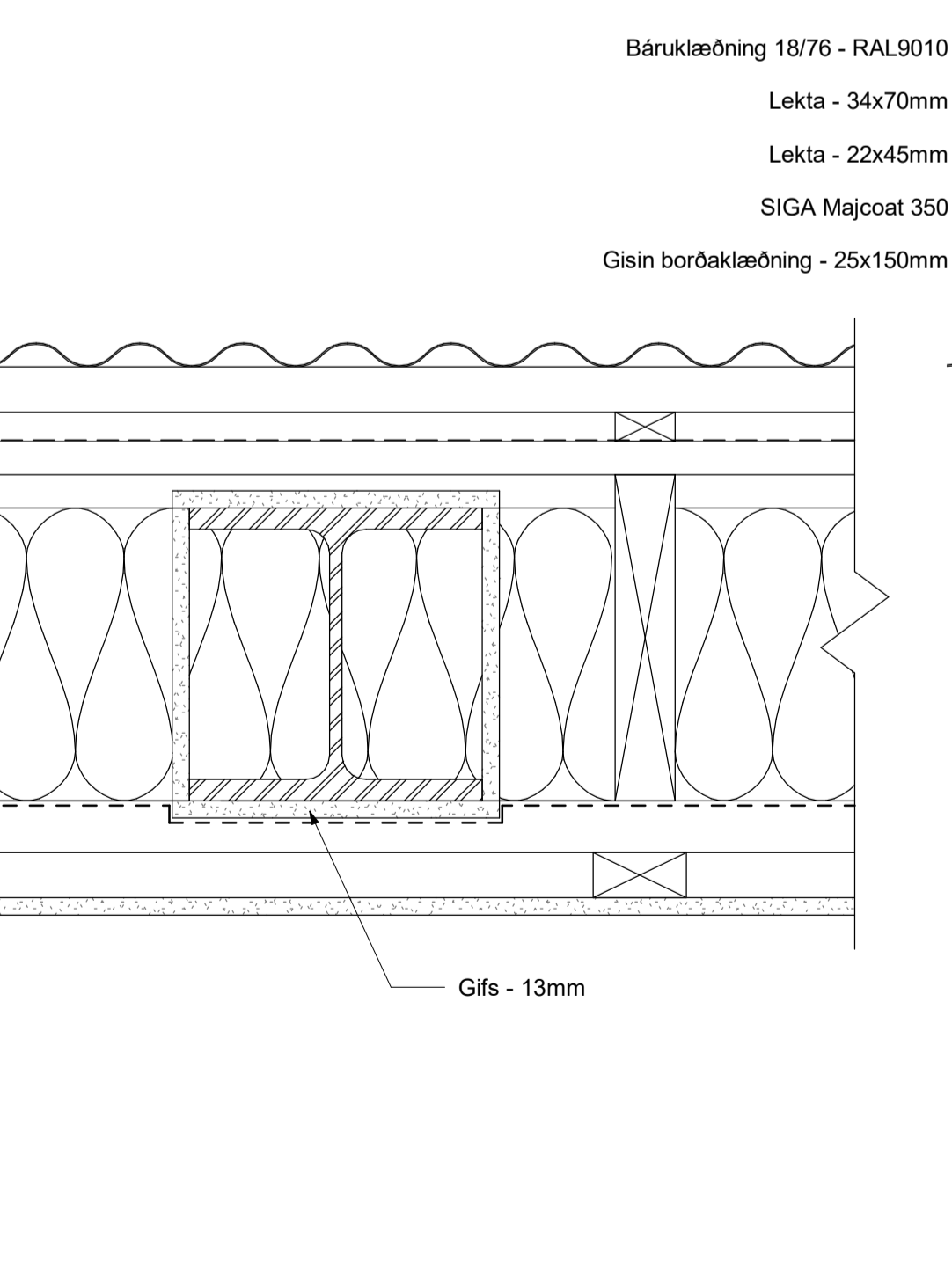

10 Stálbiti í þaki 1:5

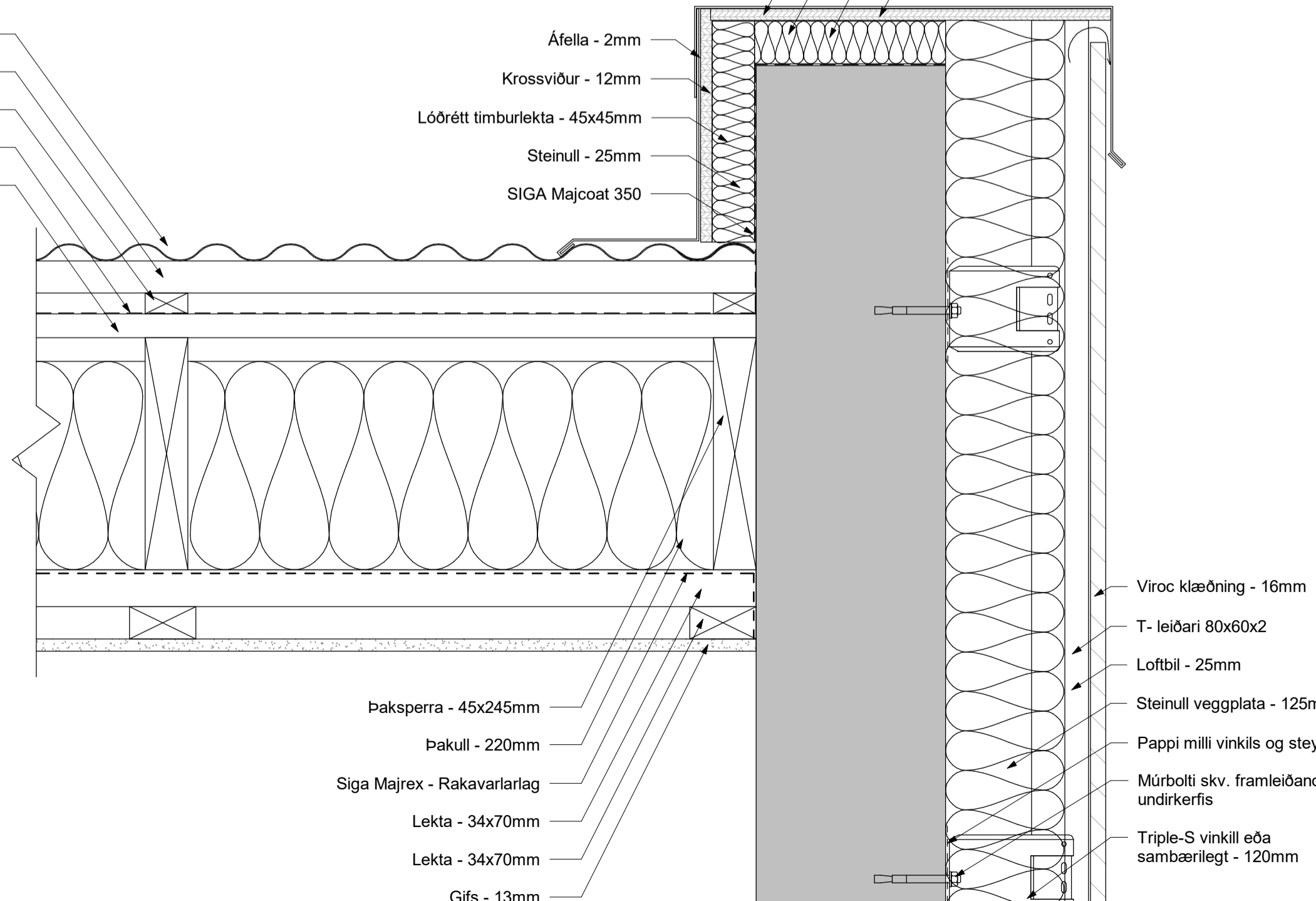

11 Þakkantur - Hlið 1:5

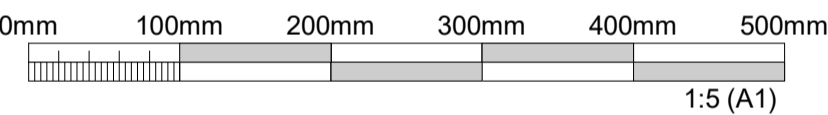

ÚTGÁFUFERILL					
ÚTG.	DAGS.	SKÝRINGAR	HANNAÐ	YFIR.	SAMB.
01	11.01.2024	BYGGINGARTEIKNING	SIS	AMS	AMS

DAGS. UNDIRSKRIFTAR F.H. MANNVITS (NAFN OG KT.)
 01.03.2024 Andri Martin Sigurðsson, kt: 170583-4429
 annsn@cowi.com
 s: 8219839

DAGS. UNDIRSKRIFTAR SAMRÆMINGARHÖNNUNDIR / HÖNNUNARSTJÓRI (NAFN OG KT.)
 01.03.2024 Andri Martin Sigurðsson, kt: 170583-4429
 annsn@cowi.com
 s: 8219839

BYGGT Á ADALUPPDRATTUM - DAGS.: 28.03.23 - ÚTGÁFA: 01

HÖNNUNDIR

MANNVIT
 Údritvarfi 6 203 Kópavogi Sími: 422 3000 Fax: 422 3001
 www.mannvit.is mannvit@mannvit.is Kt: 430572-0169
 © ÖLL AFRÖT OG AFRITUN TEIKNINGAR, AD HLUTA EDA HEILD, ER HÁÐ SKRIFLEGU LEYFI HÖFUNDA.

HEITI VERKS
Stöðvarhús II - Mhl. 19
Óseyrarbraut 16
220 Hafnarfjörður

FRUMÚTGÁFA	MKV.	STÆRD	
07.03.24	1:5	A1	
VERKNUMÉR	VERKHLUTI	TEIKNINGANUMÉR	ÚTGÁFA
2.110.157	000	CDR-0403	01

ÁFELLUR

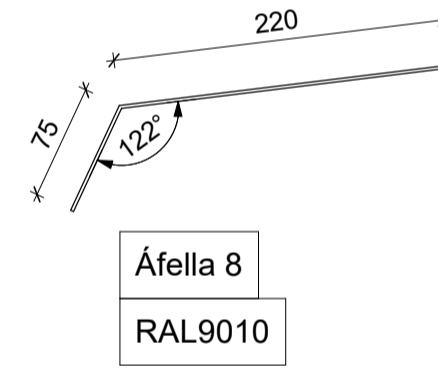
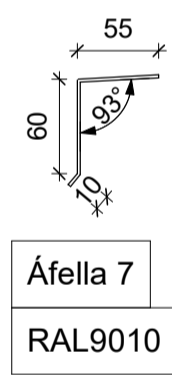
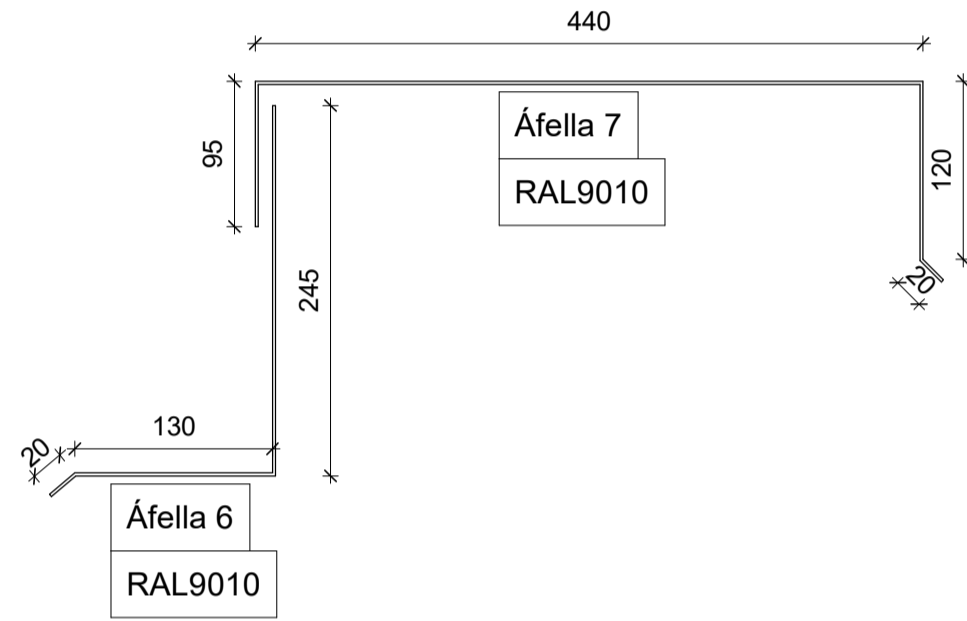
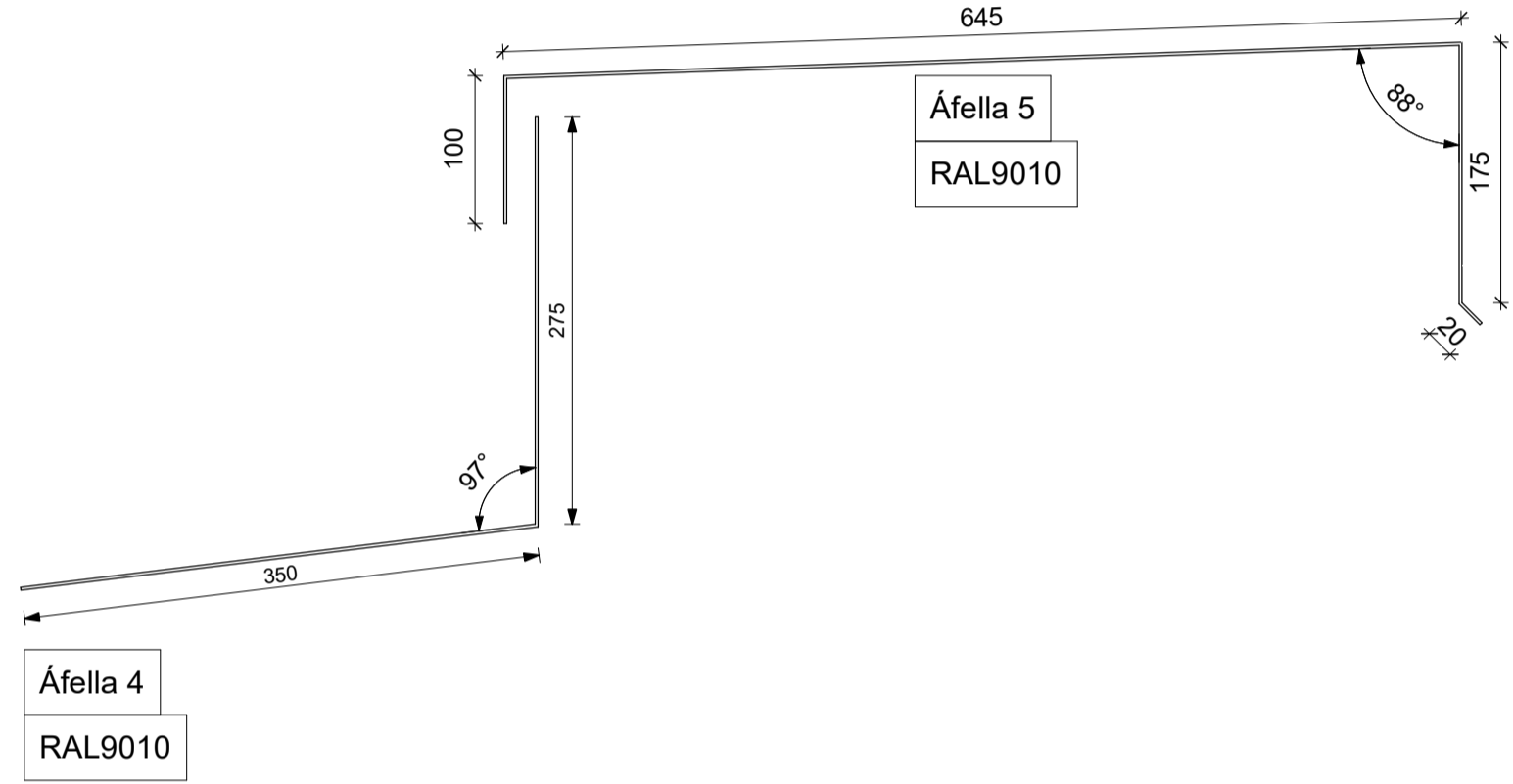
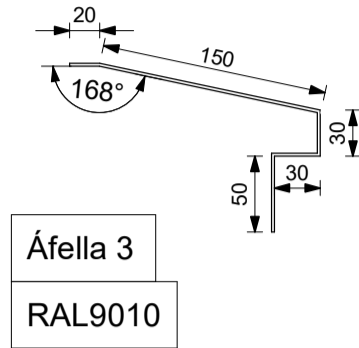
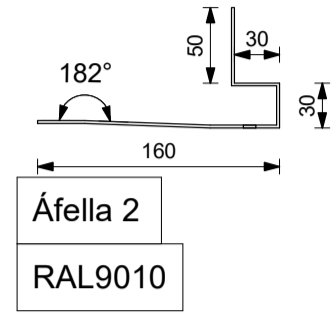
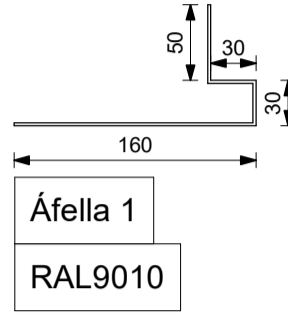

Áfellur

Alla þakkanta, glugga- og hurðarop skal klæða með áfellum. Frágangur í kringum glugga og hurða er alltaðar eins í byggingunni. Á vatnsbretti í neðri brún glugga og áfellur í hlöðum og efri brún glugga og hurða. Áfellur skulu vera ál áfellur úr 2mm áli. Smíða og beygja skal áfellur eftir teikningum. Mikilvægt er að verktafi kynni sér öll mál á staðnum og samræmi það við teikningar áður en smíði á áfellum hefst. Festa skal áfellur samkvæmt deiliteikningum. Áfellur festast ymist í klæðningar, klemmilista eða aðra byggingarhluta. Áfellur í efri brún glugga og hurða skulu vera með með 8mm drengati sem er borað í áfellur. Áfella í neðri brún þaks skal vera fest undir fest á lektur og bárujárn lagt yfir áfelli. Allar áfellur skulu vera í litnum RAL9010.



SKÝRINGAR:

Allar málsetningar eru í mm nema annað sé tekið fram
 Allir hæðarkótar eru í m
 Allir hæðarkótar eru í ISH2004
 Öl hnit eru í ISNET93

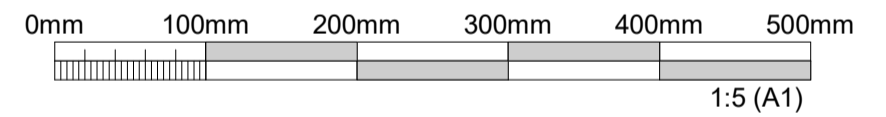

ÚTGÁFUFERILL					
ÚTG.	DAGS.	SKÝRINGAR	HANNAÐ	YFIRF.	SAMP.
01	11.01.2024	BYGGINGARTEIKNING	SIS	AMS	AMS

DAGS. UNDRISKRIFTAR	F.H. MANNVITS (NAFN OG KT.)
01.03.2024	Andri Martin Sigurðsson, kt: 170583-4429 anmsn@cowi.com s: 8219839
DAGS. UNDRISKRIFTAR	SAMRÆMINGARHÖNNUNUR / HÖNNUNARSTJÓRI (NAFN OG KT.)
01.03.2024	Andri Martin Sigurðsson, kt: 170583-4429 anmsn@cowi.com s: 8219839

BYGGT Á ADALUPPDRÁTTUM - DAGS.: 28.03.23 - ÚTGÁFA: 01

HÖNNUNUR

MANNVIT
 Údahlvarfi 6, 203 Kópavogi Sími: 422 3000 Fax: 422 3001
 www.mannvit.is mannvit@mannvit.is Kt: 430572-0169

© ÖLL AFNOT OG AFRITUN TEIKNINGAR, AD HLUTA EDA HEILD, ER HÁÐ SKRIFLEGU LEYFI HÖFUNDA.

HEITI VERKS

Stöðvarhús II - Mhl. 19
Óseyrarbraut 16
220 Hafnarfjörður

FRUMÚTGÁFA	MKV.	STÆRD
07.03.24	1 : 5	A1
VERKNÚMUR	VERKHLUTI	TEIKNINGANÚMUR
2.110.157	000	CDR-0404
ÚTGÁFA	ÚTGÁFA	ÚTGÁFA
01	01	01

SKÝRINGAR:
 Allar málsetningar eru í mm nema annað sé tekið fram
 Allir hæðarkótar eru í m
 Allir hæðarkótar eru í ISH2004
 Öl hnit eru í ISNET93

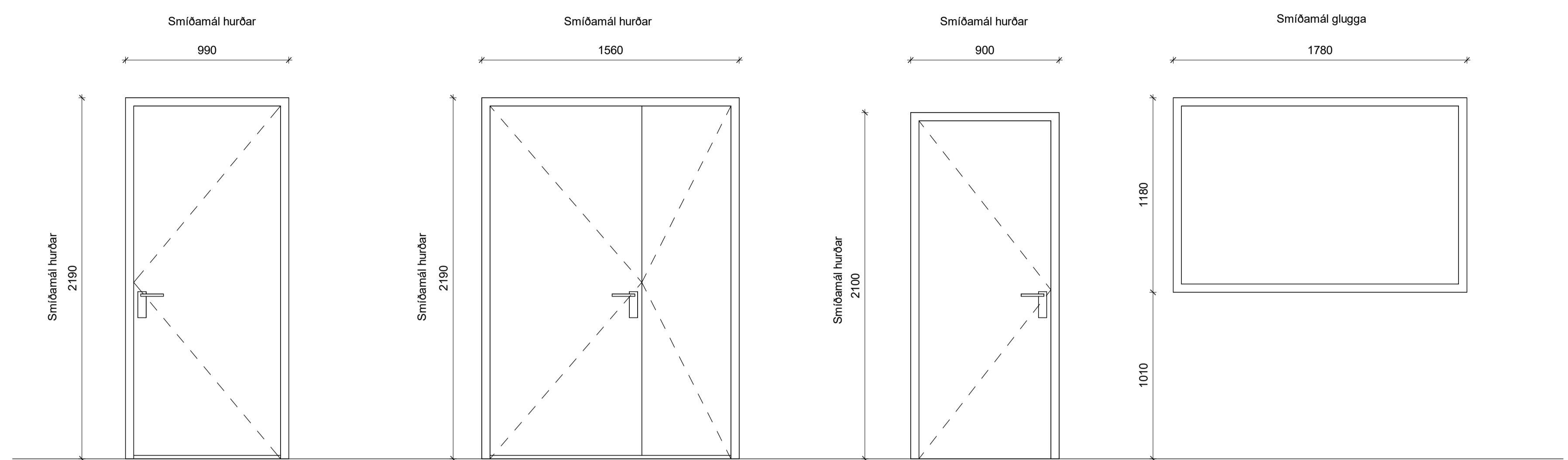

ÚH-01
Hægri opnun

ÚH-02
Hægri opnun

IH-01
Vinstri opnun

G-01

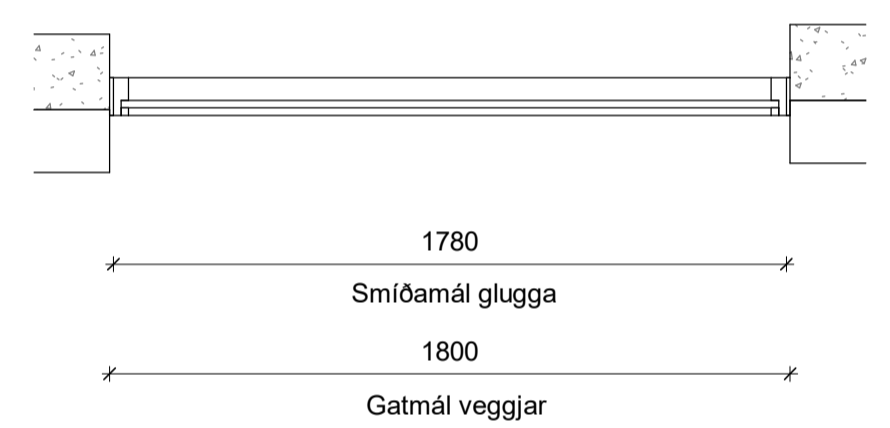
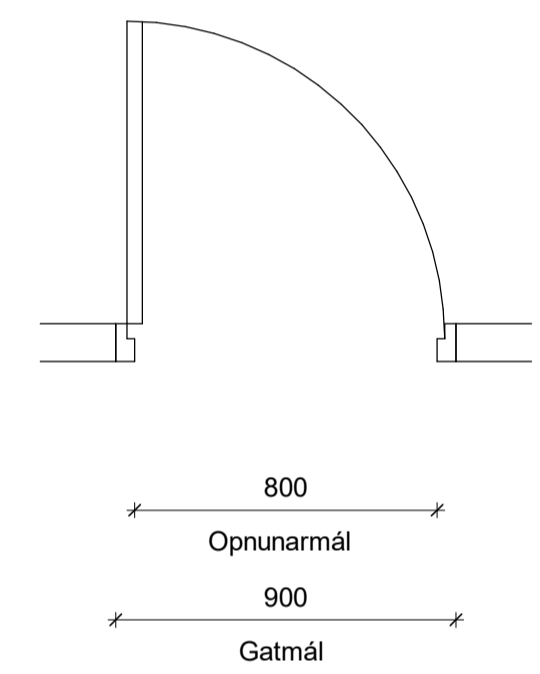
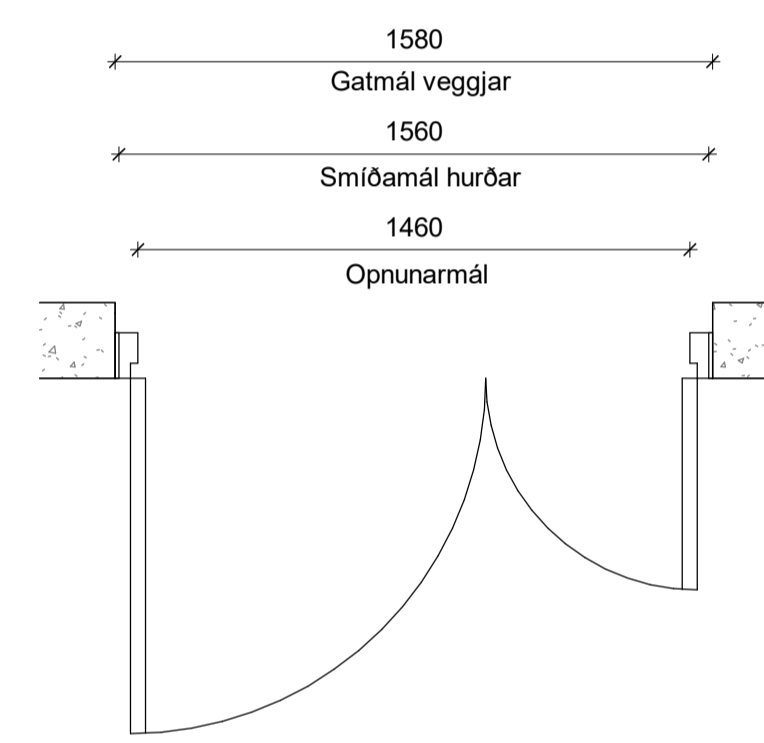
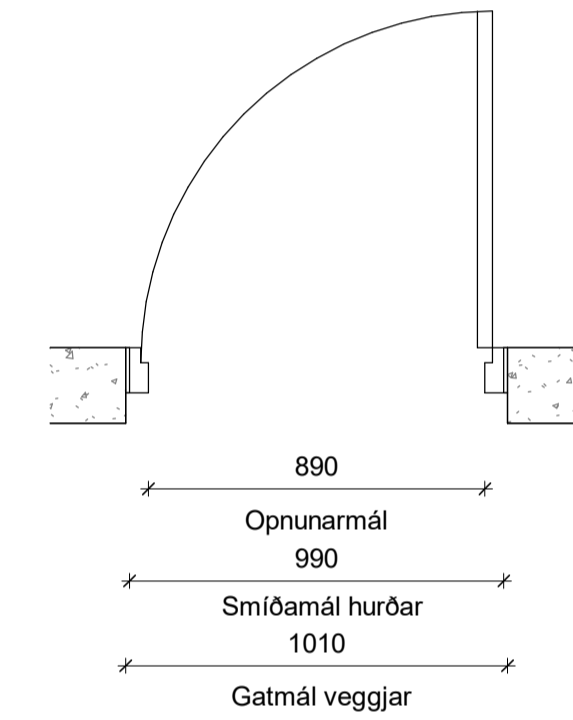

Týpa	Fjöldi	Hæð gatmáls	Breidd gatmáls	Umferðarbreidd	Umferðarhæð	Opnunarstefna (H/V)	Hljóðkrafa	Brunakrafa	Lásakerfi
IH-01	2	2100	900	1500	2050	Vinstri	Engin	Engin	Lásakerfi
ÚH-01	1	2200	1010	840	2140	Hægri	Engin	Engin	
ÚH-02	1	2200	1580	1360	2140	Hægri	Engin	Engin	

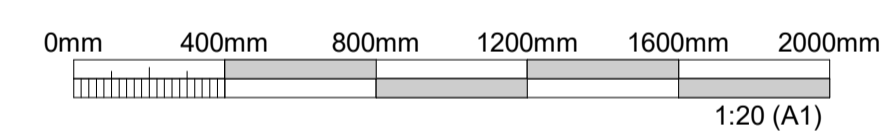

ÚTGÁFUFERILL					
ÚTG.	DAGS.	SKÝRINGAR	HANNAÐ	YFIRF.	SAMB.
01	11.01.2024	BYGGINGARTEIKNING	SIS	AMS	AMS

DAGS. UNDRSKRIFTAR	F.H. MANNVITS (NAFN OG KT.)
01.03.2024	Andri Martin Sigurðsson, kt: 170583-4429 anmsn@cowi.com s: 8219839
DAGS. UNDRSKRIFTAR	SAMRÆMINGARHÖNNUNUR / HÖNNUNARSTJÓRI (NAFN OG KT.)
01.03.2024	Andri Martin Sigurðsson, kt: 170583-4429 anmsn@cowi.com s: 8219839

BYGGT Á ADALUPPDRATTUM - DAGS: 28.03.23 - ÚTGÁFA: 01

Údahlvarfi 6, 203 Kópavogi Sími: 422 3000 Fax: 422 3001
 www.mannvit.is mannvit@mannvit.is Kt: 430572-0169

HEITI VERKS
Stöðvarhús II - Mhl. 19
Óseyrarbraut 16
220 Hafnarfjörður

HEITI TEIKNINGAR
VERKTEIKNING
Glugga- og hurðateikning

FRUMÚTGÁFA	MKV.	STÆRD
07.03.24	1 : 20	A1
VERKNÚMUR	VERKHLUTI	TEIKNINGANÚMUR
2.110.157	000	CDR-0501
ÚTGÁFA		
01		